A microscopic image of plant tissue, likely a leaf cross-section, showing various cell structures. A white grid is overlaid on the image, highlighting specific areas of interest. The grid consists of several overlapping squares and rectangles, some of which are filled with a light blue color. The background is a dark, reddish-brown color.

**Plan Director del BIC  
"La Picola" (Santa Pola)  
2023-2048**

Jaime Molina Vidal  
Eva María Ayela Aznar (dirs.)

**Título:** *Plan Director del BIC "La Picola" (Santa Pola), 2023-2048*

**Directores:** *Jaime Molina Vidal y Eva María Ayela Aznar*

**Edita:** *Museo del Mar. Santa Pola, 2023*

**ISBN:** *978-84-126931-6-4*



*Plan Director del BIC "La Picola" (Santa Pola)  
2023-2048*

*Directores:*

*Jaime Molina Vidal  
Eva María Ayela Aznar*

*Autores:*

*Jaime Molina Vidal  
Eva María Ayela Aznar  
Carolina Frías Castillejo  
Pablo Martí Ciriquián  
Yolanda Spairani Berrio  
Juan Francisco Álvarez Tortosa  
Franciso Javier Muñoz Ojeda  
José Antonio Huesca Tortosa*

# Índice

## **BLOQUE I. EL ÁREA ARQUEOLÓGICA DE PICOLA. DEFINICIÓN Y ANÁLISIS 6**

1. INTRODUCCIÓN: OBJETIVOS Y METODOLOGÍA.....	7
1.1. El yacimiento de "La Picola": breve historia de la investigación.....	8
1.2. Objetivos.....	10
1.3. Metodología de trabajo para la elaboración del Plan Director .....	12
2. IDENTIFICACIÓN BÁSICA DEL BIC DE "LA PICOLA" Y SU ENTORNO .....	16
2.1. Contexto geográfico.....	16
2.1.1. Emplazamiento .....	18
2.1.2. Delimitación .....	20
2.1.3. Marco Geológico y geográfico.....	21
2.2. Identificación del bien .....	23
2.3. Georreferenciación del Bien y delimitación .....	24
3. ESTUDIO JURÍDICO Y NORMATIVO .....	31
3.1. Titularidad .....	31
3.2. Régimen jurídico .....	34
3.3. Marco legal de aplicación .....	35
3.4. Régimen de protección .....	36
4. ANÁLISIS HISTÓRICO Y ARQUEOLÓGICO .....	40
4.1. Historia de la investigación.....	40
4.2. Análisis arqueológico del conjunto.....	45
4.3. Interpretación histórica y arqueológica.....	58
5. ESTUDIO URBANÍSTICO.....	61
5.1. La situación urbanística del yacimiento de "La Picola" .....	63
6. ESTUDIO ARQUITECTÓNICO. ESTADO DE CONSERVACIÓN.....	66
6.1. Estudio de las restauraciones recientes.....	66
6.2. Análisis descriptivo del estado actual.....	68
6.2.1. Análisis constructivo del aljibe.....	69
6.2.2. Estudio y analítica de materiales.....	71
6.3. Descripción general del estado de conservación .....	107
6.3.1. Lesiones por movimientos (M).....	109
6.3.2. Lesiones por humedad (H).....	110
6.3.3. Lesiones por alteraciones pétreas (P) .....	112
6.3.4. Lesiones por actuaciones antropogénicas (A).....	117
6.3.5. Fichas de patologías.....	119
6.4. Riesgos detectados para la conservación del yacimiento de "La Picola".	129
6.4.1. Riesgos relacionados con el agua.....	129
6.4.2. Riesgos relacionados con acciones antropogénicas .....	129

6.4.3. Riesgos relacionados con agentes meteorológicos.....	130
---	-----

7. DIAGNÓSTICO GENERAL.....	131
-----------------------------	-----

7.1. Análisis general del estado material y necesidades del BIC "La Picola" .....	131
---	-----

7.2. Análisis DAFO (Debilidades, Amenazas, Fortalezas y Oportunidades) .....	135
--	-----

## **BLOQUE 2. PROGRAMA DE ACTUACIONES.....141**

8. ACTUACIONES PREVISTAS .....	142
--------------------------------	-----

8.1. Actuaciones jurídicas .....	144
----------------------------------	-----

8.2. Actuaciones urbanísticas.....	144
------------------------------------	-----

8.2.1. Fases I y II .....	145
---------------------------	-----

8.2.2. Fase III .....	146
-----------------------	-----

8.3. Actuaciones arqueológicas.....	146
-------------------------------------	-----

8.3.1. Fase I .....	146
---------------------	-----

8.3.2. Fase II .....	155
----------------------	-----

8.3.3. Fase III .....	156
-----------------------	-----

8.4. Actuaciones de conservación .....	157
--	-----

8.4.1. Fase I .....	157
---------------------	-----

8.4.2. Fases II y III.....	164
----------------------------	-----

8.5. Actuaciones arquitectónicas .....	165
--	-----

8.5.1. Fase I.....	165
--------------------	-----

8.5.2. Fases II y III.....	168
----------------------------	-----

8.6. Actuaciones de musealización y puesta en valor.....	170
--	-----

8.6.1. Fase I.....	170
--------------------	-----

8.6.2. Fases II y III.....	178
----------------------------	-----

8.7. Criterios de intervención del conjunto de actuaciones.....	179
---	-----

8.8. CAME.....	180
----------------	-----

8.8. Planificación temporal y económica.....	183
--	-----

## **BLOQUE 3. PLAN DE GESTIÓN.....185**

9. PLAN DE MANTENIMIENTO.....	186
-------------------------------	-----

9.1. Conceptos generales. Objetivos.....	186
--	-----

9.2. Definición de necesidades .....	186
--------------------------------------	-----

9.3. Mecanismos de control y planificación. Fichas de conservación .....	187
--	-----

9.4. Planificación de actuaciones.....	191
--	-----

9.5. Plan de actuación.....	192
-----------------------------	-----

10. PLAN DE GESTIÓN TURÍSTICA.....	194
------------------------------------	-----

10.1. Objetivos generales.....	194
--------------------------------	-----

10.3. Estímulo económico .....	196
--------------------------------	-----

10.4. Difusión cultural .....	197
-------------------------------	-----

10.5. Desarrollo sostenible .....	198
-----------------------------------	-----

10.6. Generación de nuevas oportunidades .....	199
--	-----

---

10.7. Revitalización de la comunidad .....	200
10.8. Integración de "La Picola" en el proyecto de musealización de Sant Pola.	201
10.9. Visibilidad social media .....	204
10.10. Autoevaluación y gestión de la calidad.....	206

## **BLOQUE 4. DOCUMENTACIÓN Y BIBLIOGRAFÍA ..... 207**

11. BIBLIOGRAFÍA .....	208
12. PLANIMETRÍA.....	216
12.1. Planos Generales.....	217
12.2. Arqueología.....	224
12.3. Urbanismo.....	234
12.4. Arquitectura.....	237
12.5. Infraestructuras.....	242

## 12. PLANIMETRÍA

BLOQUE TEMÁTICO	ID Nº	TÍTULO	ESCALA	TAMAÑO
PLANOS GENERALES	PG 0	Situación	1/5000	A3
	PG 1	Emplazamiento	1/2000	A3
	PG 2	Localización, lugares de interés y accesos generales	1/2000	A3
	PG 3	Límites entorno de protección y del BIC	1/2000	A3
	PG 4	Límites entorno de protección catalogo	1/2000	A3
	PG 5	Datos catastrales_I	1/1000	A3
	PG 6	Datos catastrales_II	s.e.	A3
ARQUEOLOGÍA	YARQ 1	Sectorización y ptos de referencia	1/2000	A3
	YARQ 2	Excavaciones arqueológicas	1/500	A3
	YARQ 2B	Excavaciones arqueológicas futuras	1/500	A3
	YARQ 3	Identificación épocas constructivas	1/500	A3
	YARQ 4	Elementos en mayor riesgo	1/500	A3
	YARQ 5	Propuestas espacios musealizables	1/1000	A3
	YARQ 5B	Propuestas espacios musealizables	1/2000	A3
	YARQ 6	Propuestas de itinerarios de visita	1/1000	A3
	YARQ 6B	Propuestas de itinerarios de visita	1/2000	A3
	YARQ 7	Propuestas de accesos y equipamientos	1/1000	A3
	YARQ 7B	Propuestas de accesos y equipamientos	1/2000	A3
URBANISMO	U 1	Estado actual	1/2000	A3
	U 2	Propuestas de adecuación por fases: Fases I y II	1/2000	A3
	U 2B	Propuestas de adecuación por fases: Fase III	1/2000	A3
ARQUITECTURA	ARQ 1	Estado actual de vallado	1/1000	A3
	ARQ 2	Vallado propuesto por fases_Fases I y II	1/2000	A3
	ARQ 2B	Vallado propuesto por fases_Fase III	1/2000	A3
	ARQ 3	Propuesta de localización CRV_referencia a Fases I y II	1/500	A3
	ARQ 3B	Propuesta de localización CRV_referencia a Fase III	1/500	A3
INFRAESTRUCTURAS	I 1	Estado actual de red de saneamiento	1/1000	A3
	I 2	Estado actual de red de abastecimiento de agua	1/1000	A3
	I 3	Estado actual de red eléctrica	1/2000	A3

12.1. Planos Generales

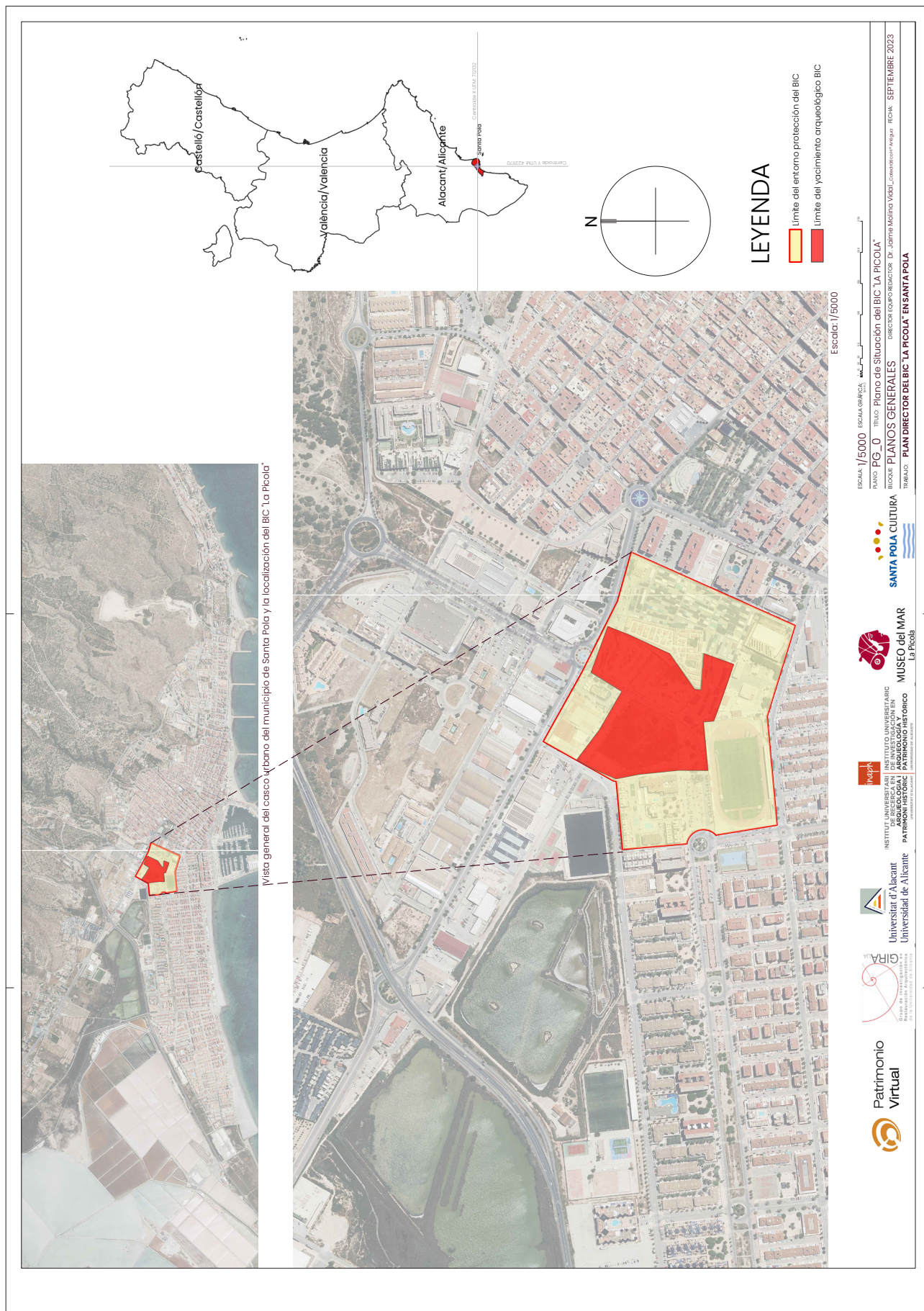



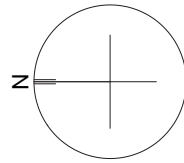
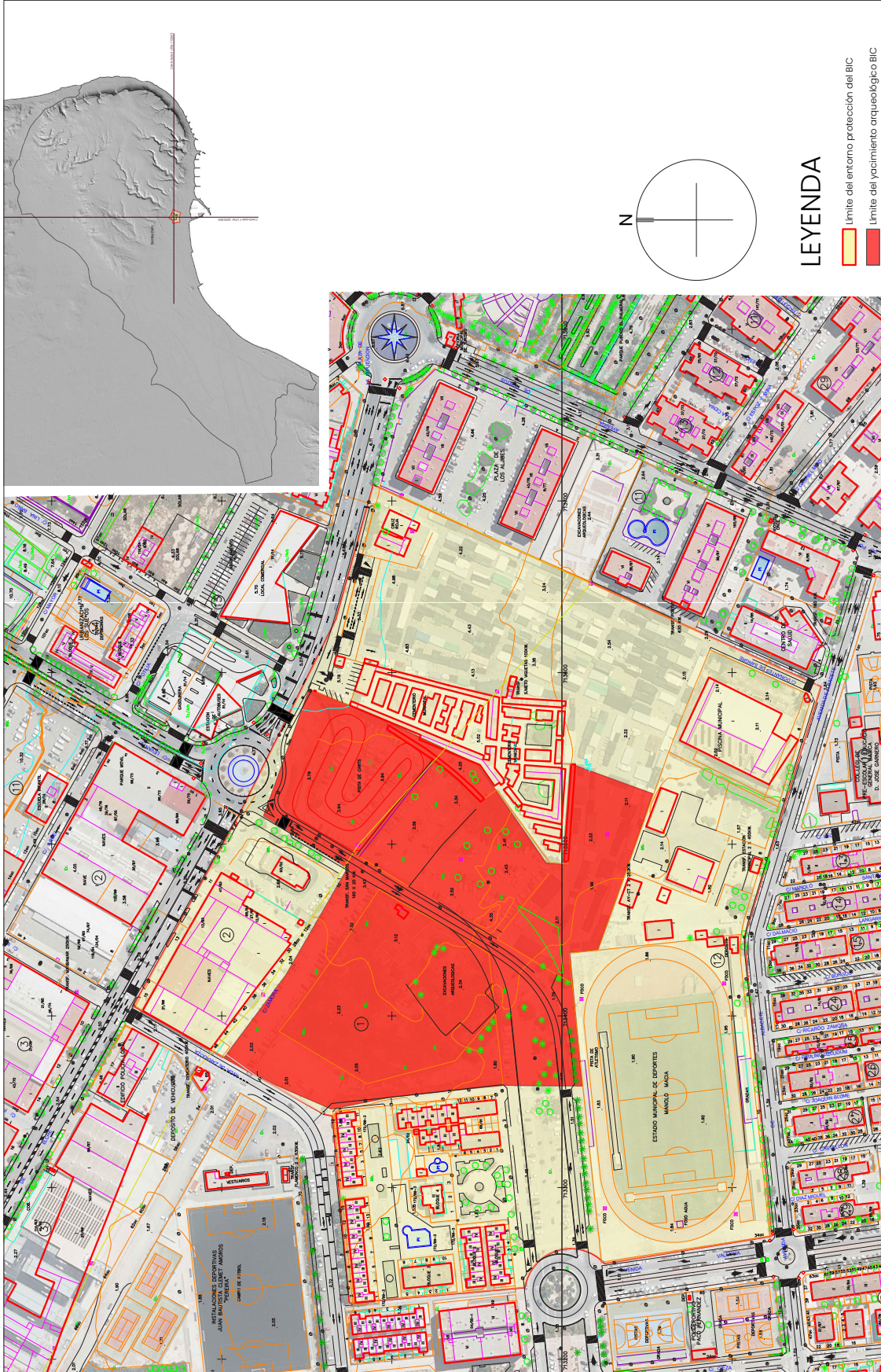

**LEYENDA**

- límite del entorno protección del BIC
- límite del yacimiento arqueológico BIC

Escala: 1/2000

ESCALA: 1/2000 ESCALA GRÁFICA: 0 10 20 30 40 50  
 PLANO: PO\_1 TÍTULO: Plano de Emplazamiento del BIC "LA PICOLA" y su entorno de protección  
 BLOQUE: PLANOS GENERALES DIRECTOR GENERAL: DR. JORDI HERRERO Y VERA COLABORADOR GRÁFICO: TÈCNIC S.E.P.T.E.M.B.R.E. 2023  
 TÍTULO: PLAN DIRECTOR DEL BIC "LA PICOLA" EN SANTA POLA





Puntos de interés en el casco urbano de Santa Pola

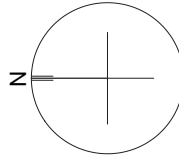
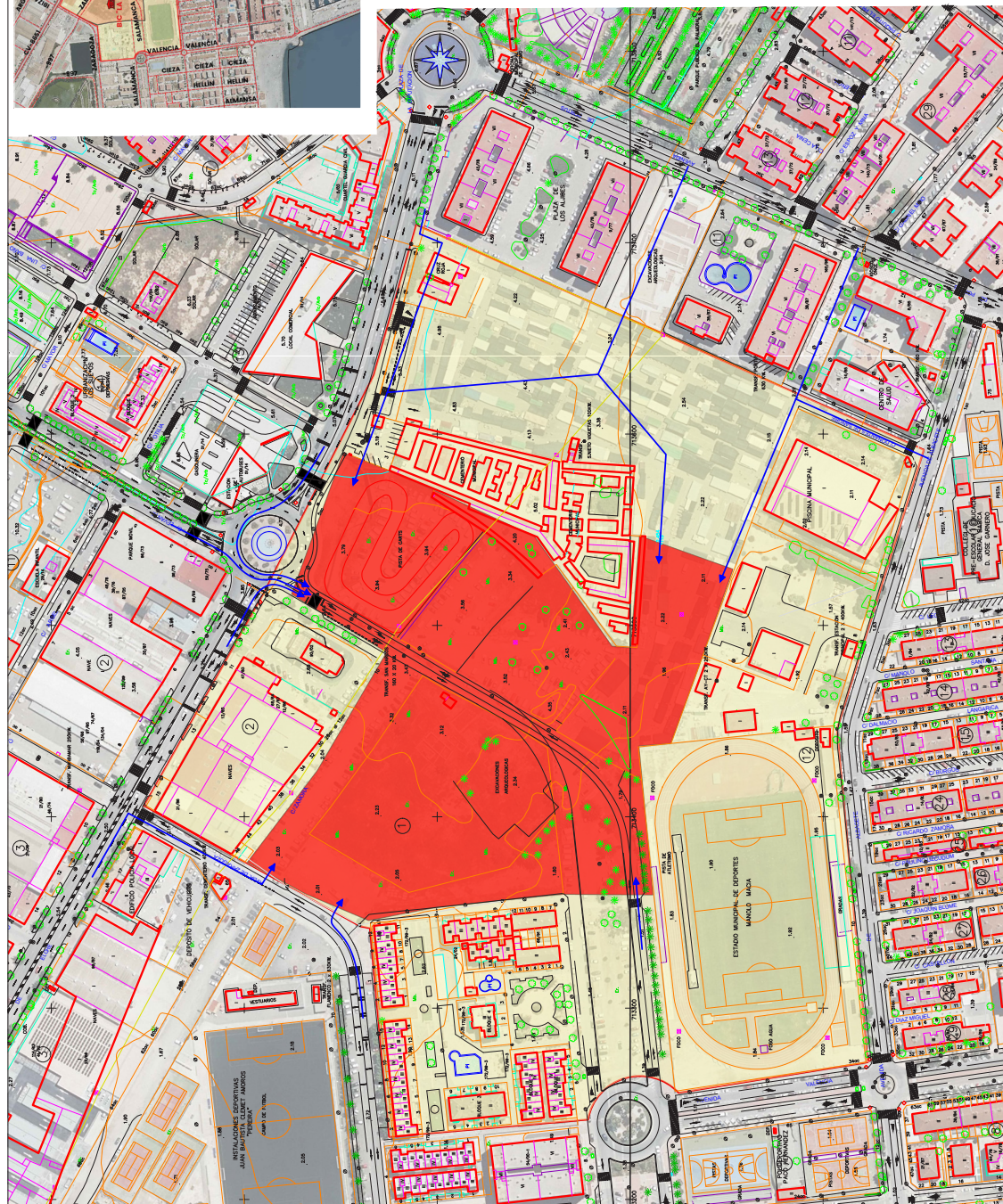

**LEYENDA**

- límite del entorno protección del BIC
- límite del yacimiento arqueológico BIC
- Accesos generales al BIC

Escala: 1/2000

ICMA 1/2000 ESCALA GRÁFICA  
 PÁGINA: PG. 2 TÍTULO: Localización, puntos de interés y accesos generales  
 BLOQUE: PLANOS GENERALES DIRECTOR DE EQUIPO DIRECTOR: D. JUAN MANUEL VIGÓN, COMISARIO DE PLANOS: ICMA, SEPTIEMBRE 2023  
 TÍTULO: PLAN DIRECTOR DEL BIC "LA PICOLA" EN SANTA POLA





límite del BIC - Yacimiento arqueológico 'La Picola'

Punto	X	Y
1	7524452203	4232483327
2	7523328408	4232483327
3	752331809777	423248332748
4	752405825677	423248332748
5	7524794442442	423248332748
6	752466471995482	423248332748
7	7524357883838	423248332748
8	752422484567	423248332748
9	75237833718066	423248332748
10	75237738000648	423248332748
11	7524832629888	423248332748
12	7524832629888	423248332748
13	7523948548305	423248332748
14	7522757578241	423248332748
15	7523527578241	423248332748
16	7523527578241	423248332748
17	7523463792968	423248332748
18	75246726868383	423248332748
19	7524202323863	423248332748
20	7523240080228	423248332748
21	7524634822222	423248332748

límite del entorno de protección		
Puntos	X	Y
1	752395	4232844
2	752408	4232482
3	7523500	4232482
4	752458	4232482
5	752335	4232846
6	752335	4232846
7	752381	4232846
8	75245	4232007
9	75245	4232007
10	75233	4232004
11	75232	4232047
12	75232	4232047
13	75232	4232047
14	75232	4232047

Nota: el punto 4 no representa el punto que rodea el BIC, sino el punto que rodea el entorno de protección. Este punto debe ser considerado en los planos de conservación. X: 752408, Y: 4232482

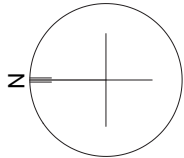

LEYENDA

- Límite del entorno protección del BIC
- Límite del yacimiento arqueológico BIC

Escala: 1/2000

ESCALA: 1/2000    ESCALA GRÀFICA:

TÍTULO: PG. 3 Plano de límites de entorno de protección y BIC

BOQUE: PLANOS GENERALES    DIRECTOR EQUIPO DIRECTOR: D. JORDI MADRUGA YAGUE    ADMINISTRADOR: J. PABLO    FECHA: SEPTIEMBRE 2023

TITULADO: PLAN DIRECTOR DEL BIC "LA PICOLA" EN SANTA POLA

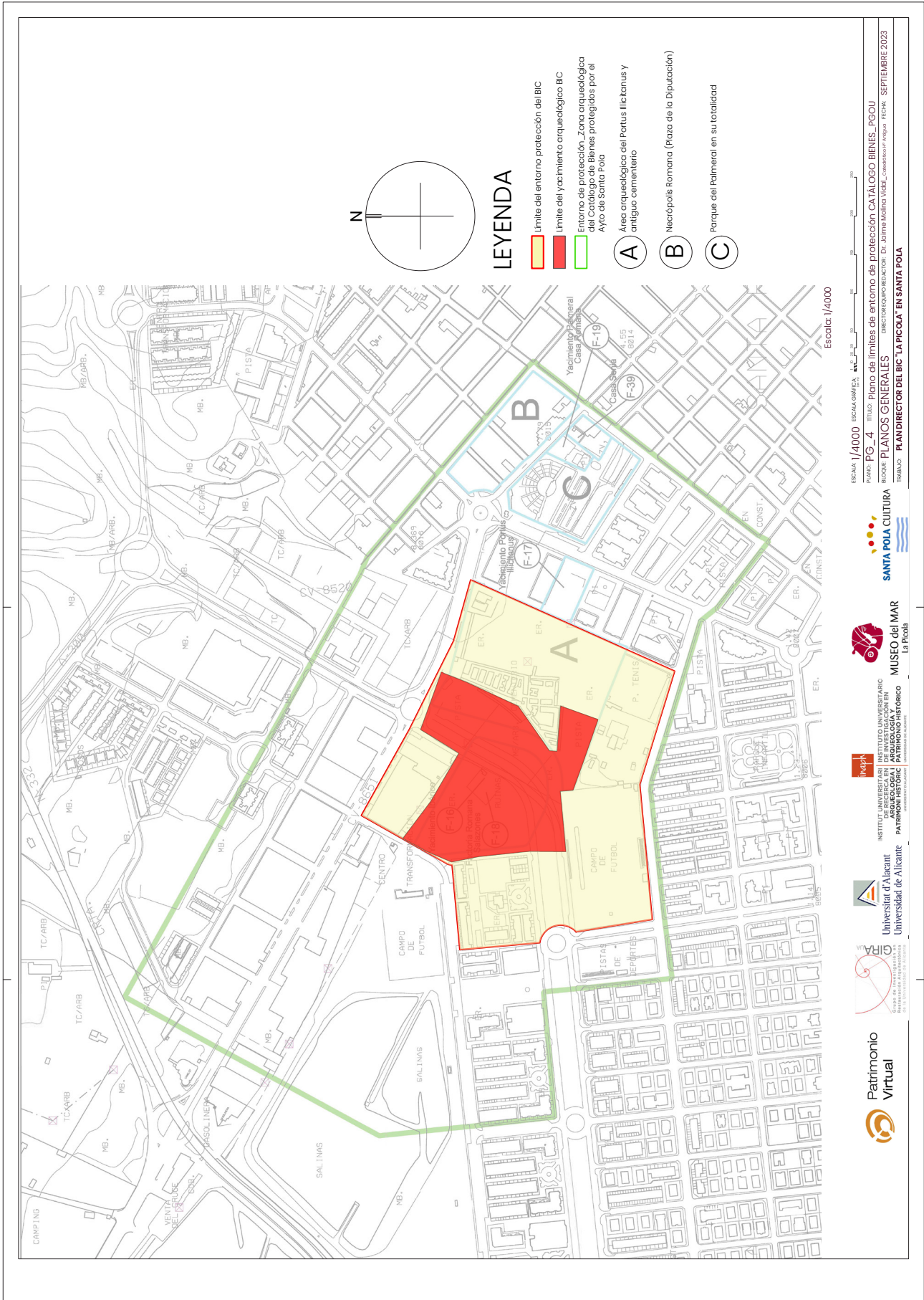

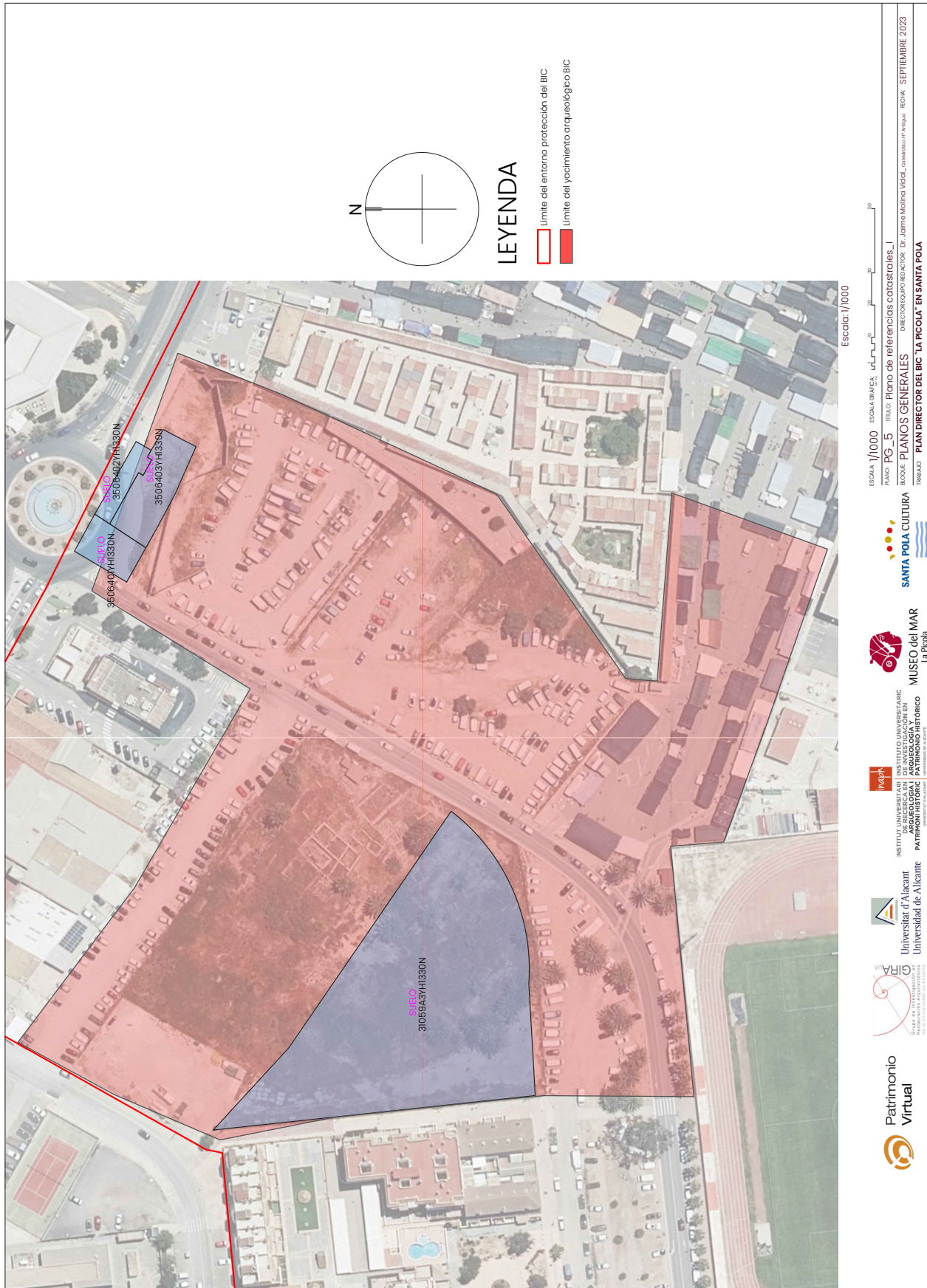

ESCALA: 1/1000 ESCALA GRÁFICA: ud 0 20 40 60 80  
 FOLIO: PG\_5 TÍTULO: Plano de referencias catastrales\_1  
 BLOQUE: PLANOS GENERALES DIRECTOR COORDINADOR: Dr. Jaime Molina Vidal, COMISARIO DE PLANEO: RECHA, SEPTIEMBRE 2023  
 TÍTULO: PLAN DIRECTOR DEL BIC "LA PICOLA" EN SANTA POLA



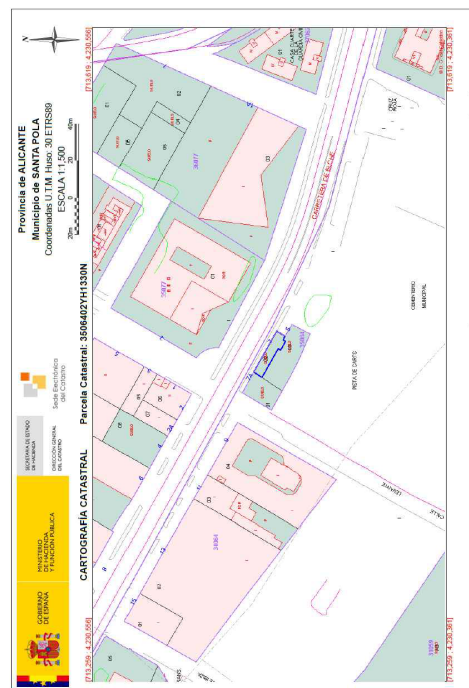
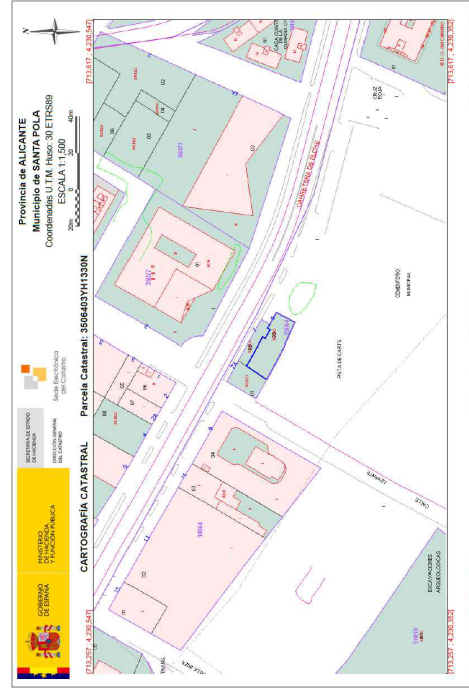
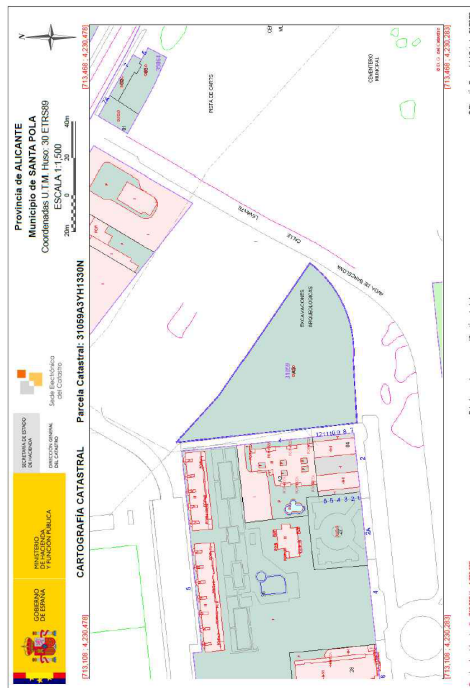

ESCALA: 1:500  
 PLANOS: PG\_6 - TITULO: Plano de referencias catastrales\_II  
 MODELO: PLANOS GENERALES  
 TITULO: PLAN DIRECTOR DEL BIC "LA PICOLA" EN SANTA POLA  
 DIRECTOR RESPONSABLE: Dr. Jermi Mollá Yoda  
 FECHA: SEPTIEMBRE 2023

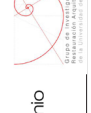

12.2. Arqueología

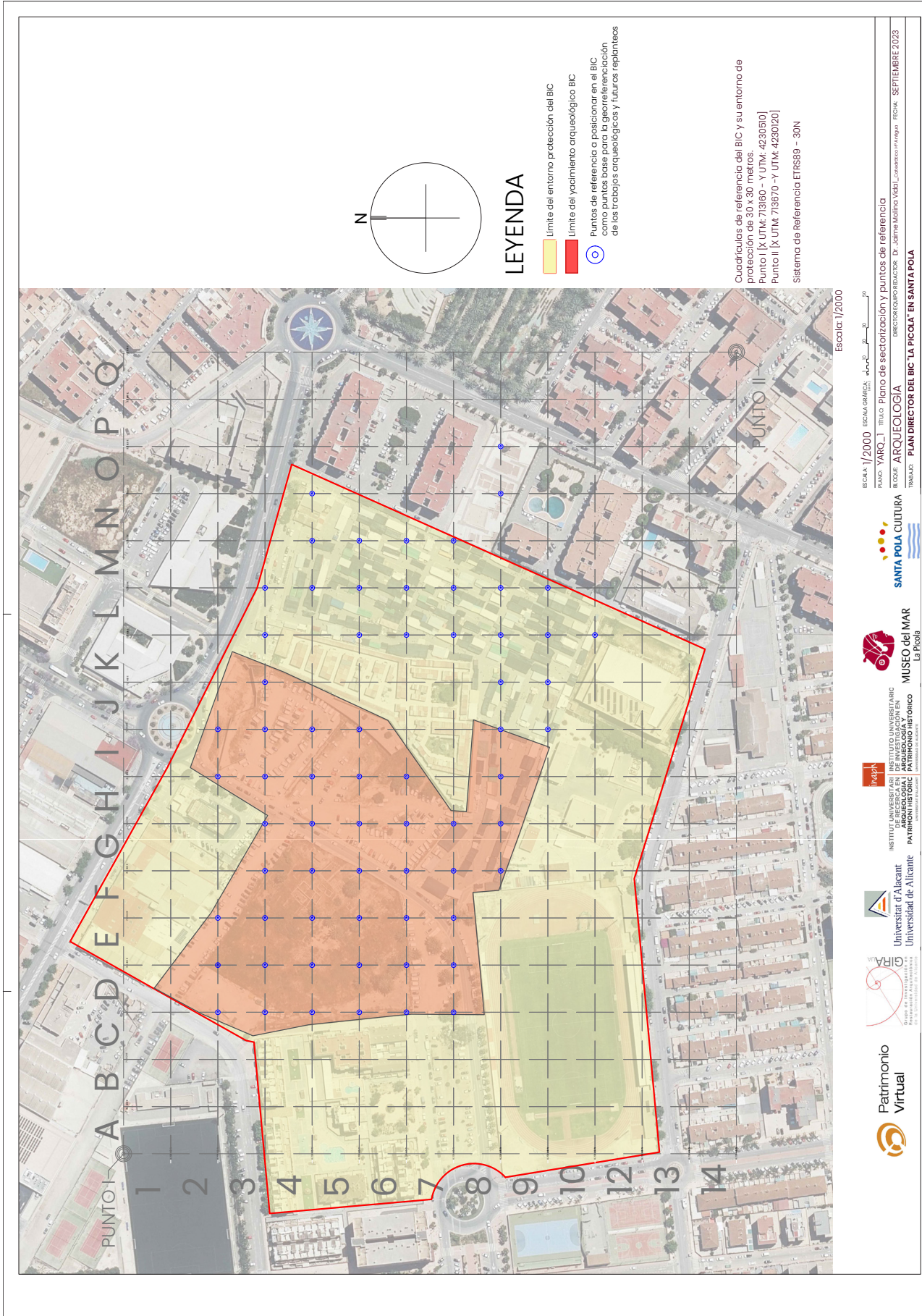

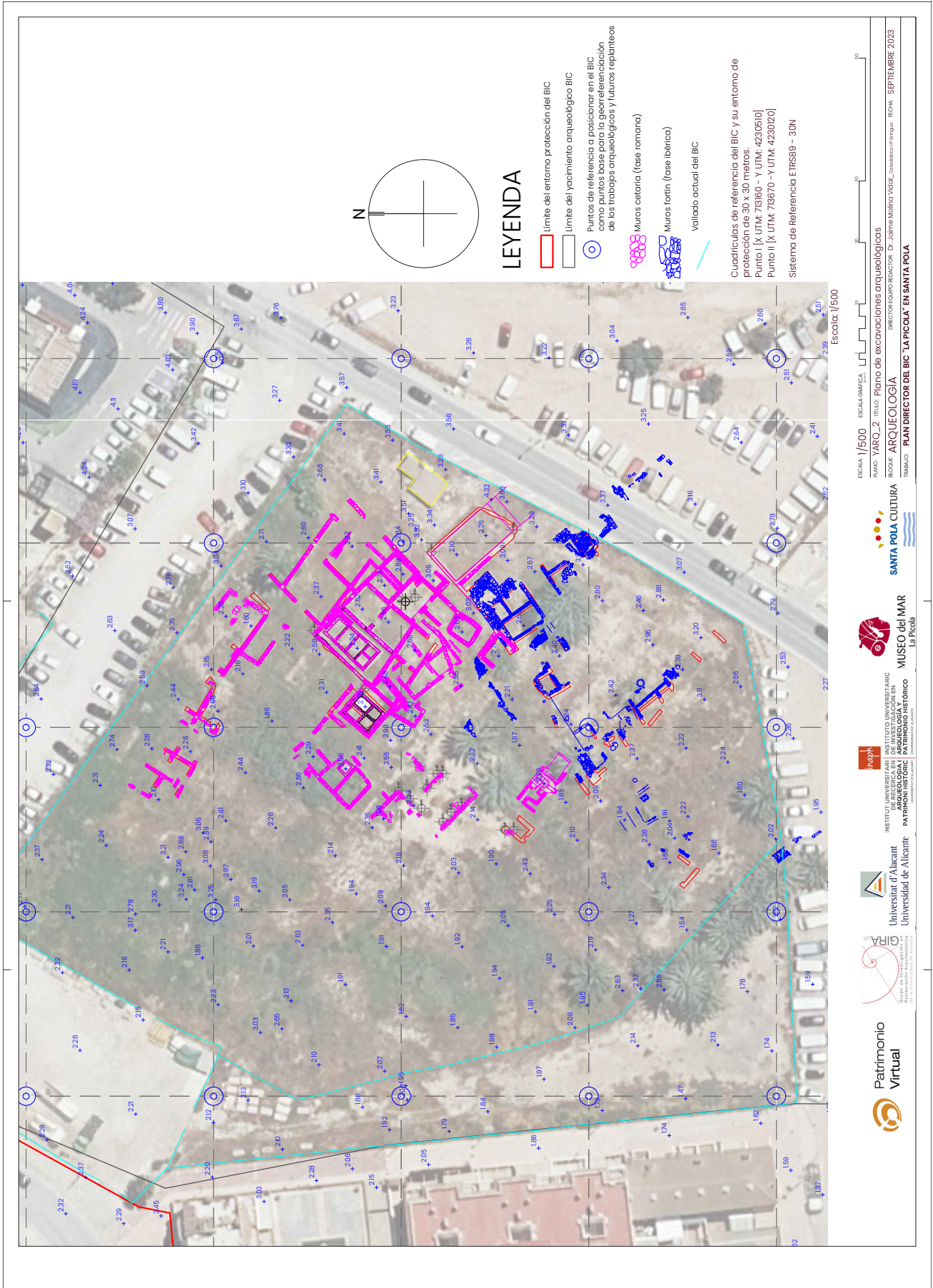

**LEYENDA**

- límite del entorno protección del BIC
- límite del yacimiento arqueológico BIC
- Puntos de referencia a posicionar en el BIC como puntos base para la georreferenciación de los trabajos arqueológicos y futuros replanteos
- — — — — Muros celtaria (fase romana)
- — — — — Muros fortín (fase ibérica)
- ▨ ▨ ▨ ▨ ▨ Valado actual del BIC

Cuadrículas de referencia del BIC y su entorno de protección de 30 x 30 metros:  
 Punto I [X UTM: 718160 - Y UTM: 4230610]  
 Punto II [X UTM: 718670 - Y UTM: 4230120]  
 Sistema de Referencia ETRS89 - 30N

ESCALA 1/500 ESCALA GRÁFICA Escala 1/500

PLANO: YARQ\_2 TÍTULO: Plano de excavaciones arqueológicas  
 DIRECTOR LÍNEA: DIRECTOR LÍNEA VEGAL, COMERCIO P. VEGAL, RICMA, SEPTIEMBRE 2023  
 TEMA: ARQUEOLOGÍA  
 TÍTULO: PLAN DIRECTOR DEL BIC "LA PICOLA" EN SANTA POLA





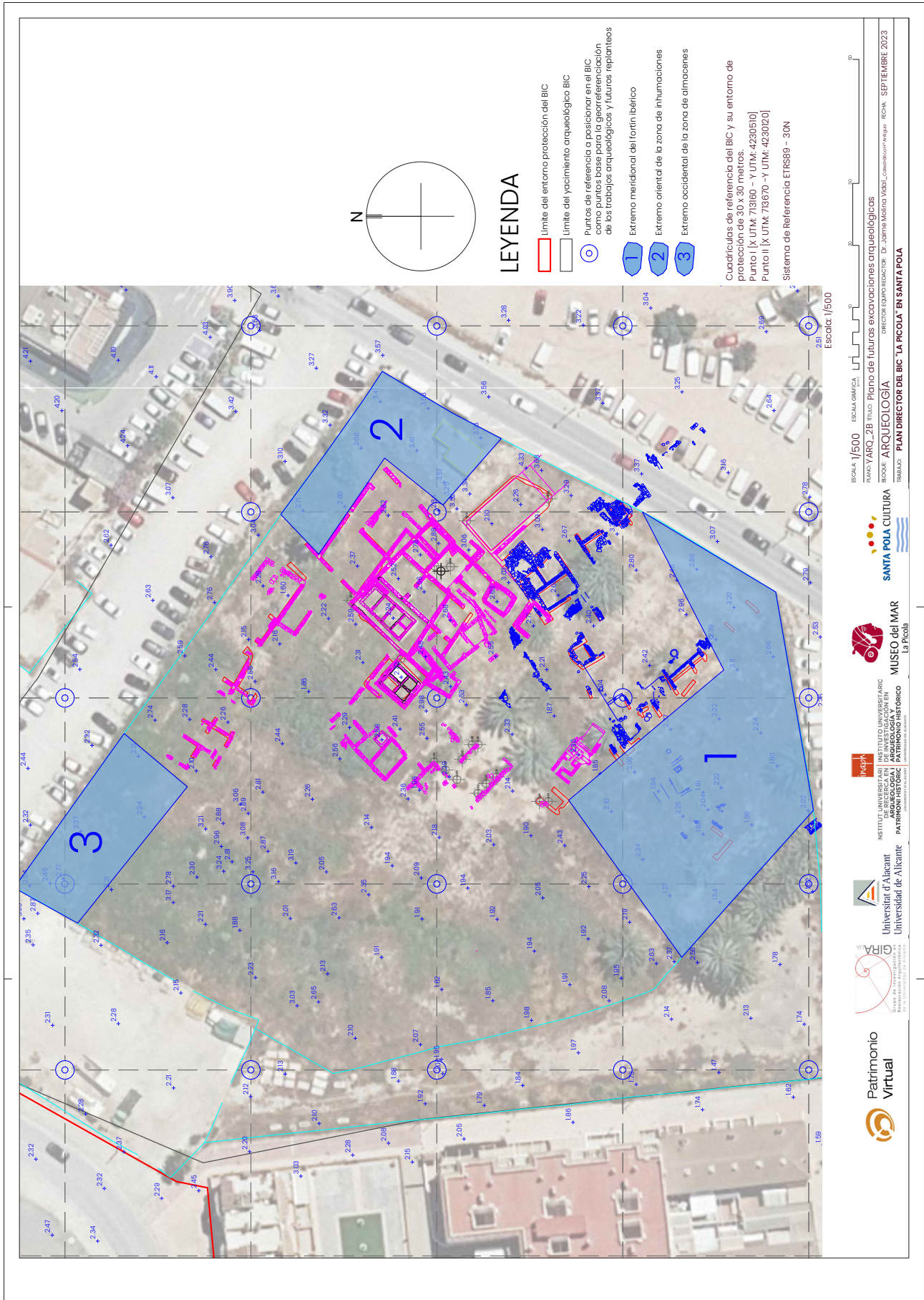

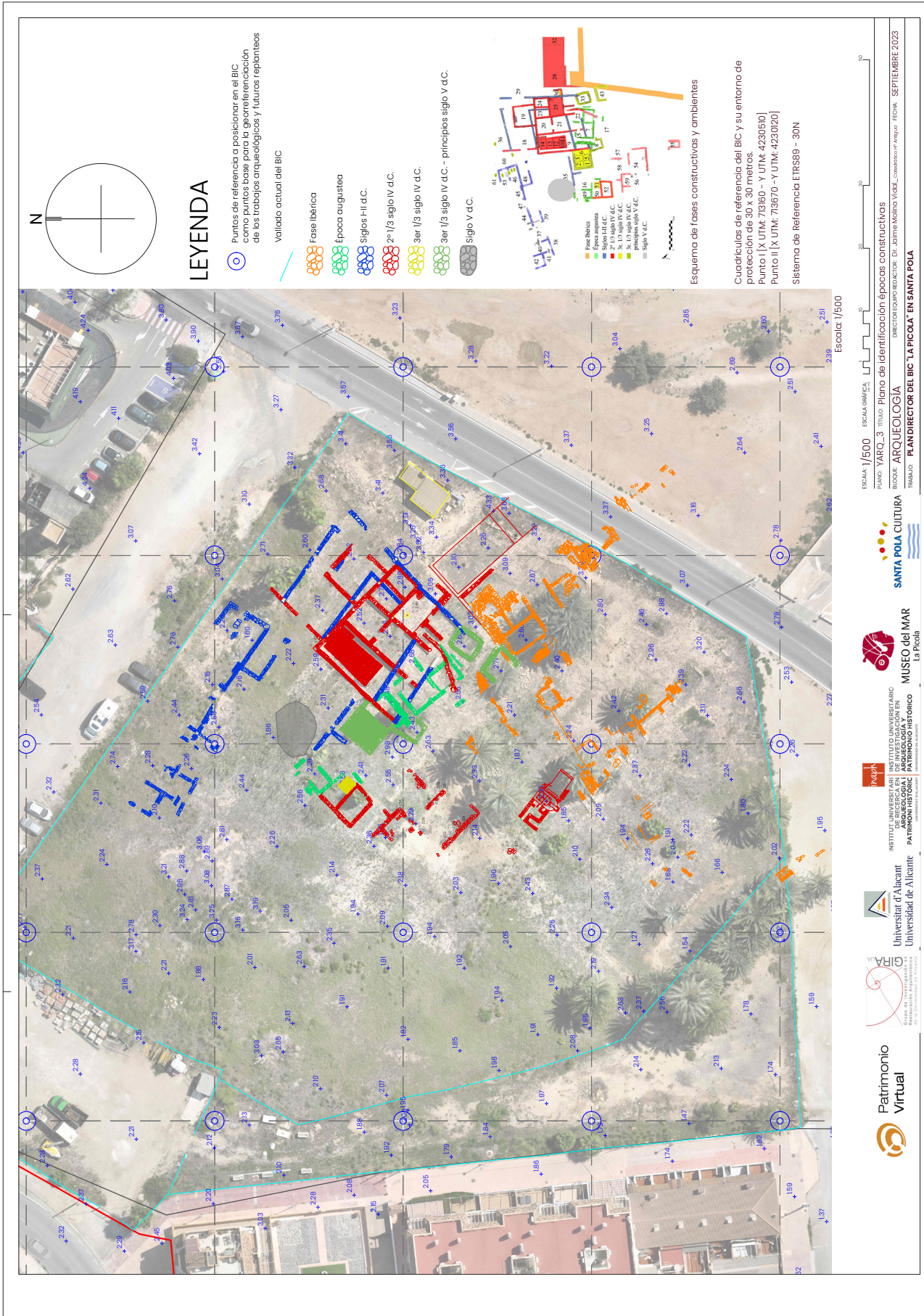

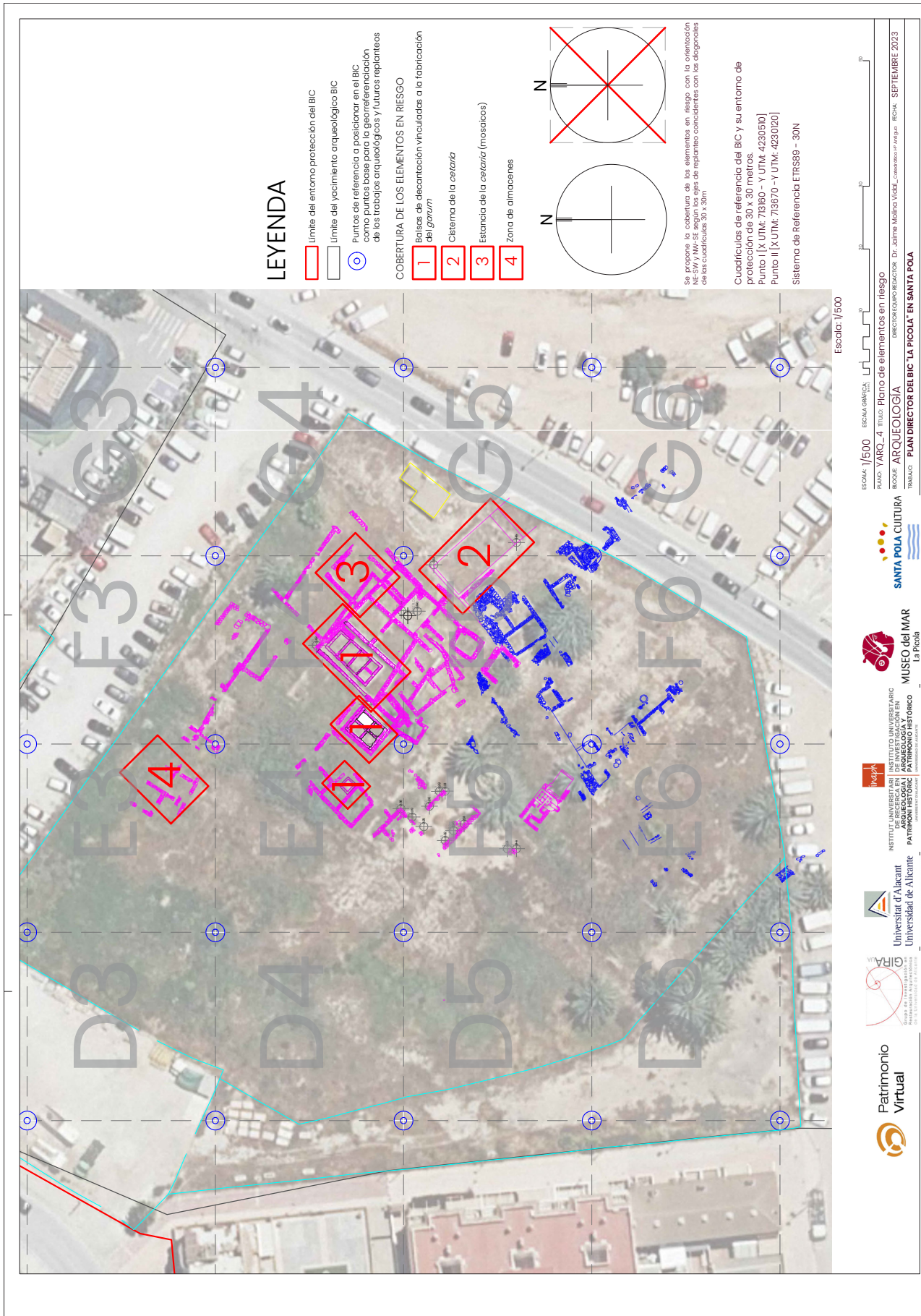

### LEYENDA

- Límite del entorno protección del BIC
  - Límite del yacimiento arqueológico BIC
  - Puntos de referencia a posicionar en el BIC como puntos base para la georreferenciación de los trabajos arqueológicos y futuros replanteos
- COBERTURA DE LOS ELEMENTOS EN RIESGO**
- 1 Baisos de decantación vinculados a la fabricación del *garum*?
  - 2 Cisterna de la *cetera*?
  - 3 Estancia de la *cetera* (mosaicos)
  - 4 Zona de almacenajes

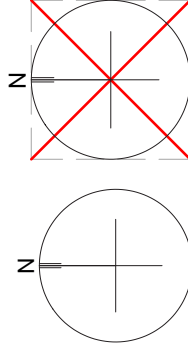

Se precisa la cobertura de los elementos en riesgo con la subestación N-E SW y NW-SE según los ejes de replanteo coincidentes con las diagonales de las cuadrículas 30 x 30m

Cuadrículas de referencia del BIC y su entorno de protección de 30 x 30 metros.  
 Punto I [X UTM: 713160 - Y UTM: 4230510]  
 Punto II [X UTM: 713670 - Y UTM: 4230120]  
 Sistema de Referencia ETRS89 - 30N

Escala: 1/500

ESCALA: 1/500 ESCALA GRÁFICA:

RAMO: YARQ\_4 TÍTULO: Plano de elementos en riesgo

BOQUE: ARQUEOLOGÍA DIRECTOR/COORDINADOR: Dr. Jaime Molina Vidal, coordinador y Arq. RICHA, SEPTIEMBRE 2023

TRABAJO: PLAN DIRECTOR DEL BIC "LA PICOLA" EN SANTA POLA

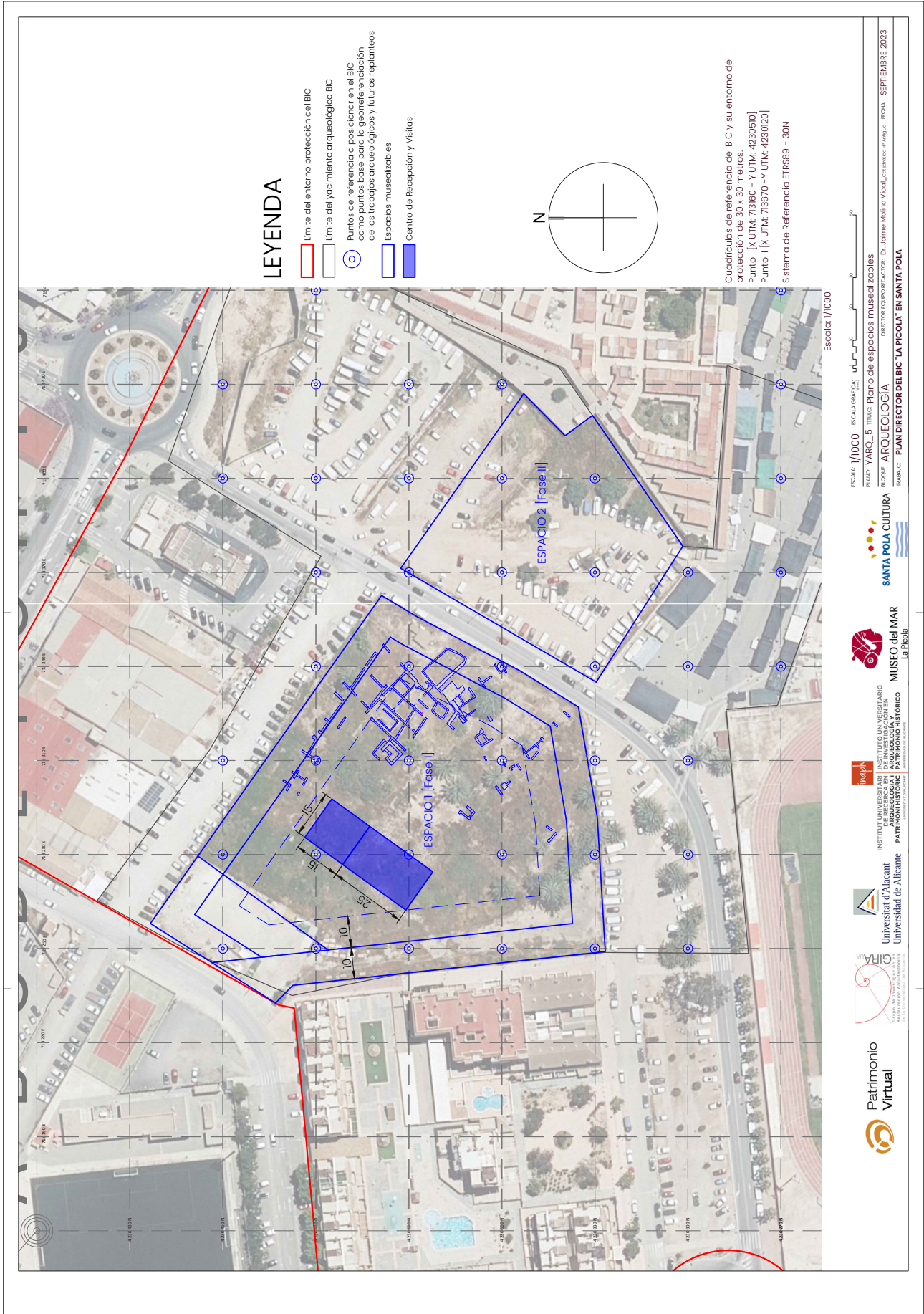

**LEYENDA**

- límite del entorno protección de BIC
- límite del yacimiento arqueológico BIC
- Puntos de referencia a posicionar en el BIC para las fases de excavación de los trabajos arqueológicos y futuros replanteos
- Espacios musealizables
- Centro de Recepción y Visitas

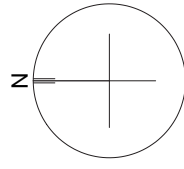

Cuadrículas de referencia del BIC y su entorno de protección de 30 x 30 metros.  
 Punto I [X UTM: 713600 - Y UTM: 4230510]  
 Punto II [X UTM: 713670 - Y UTM: 4230120]  
 Sistema de Referencia ETRS89 - 30N

ESCALA: 1/1000  
 BIC: LA PICOLA  
 PLANO: YARQ\_5  
 TÍTULO: Plano de espacios musealizables  
 BIC: ARQUEOLOGÍA  
 DIRECTOR TÉCNICO: Dr. Jaime Molina Vidal  
 REVISOR: ARQUEOLOGÍA  
 FECHA: SEPTIEMBRE 2023  
 PROYECTO: PLAN DIRECTOR DEL BIC "LA PICOLA" EN SANTA POLA



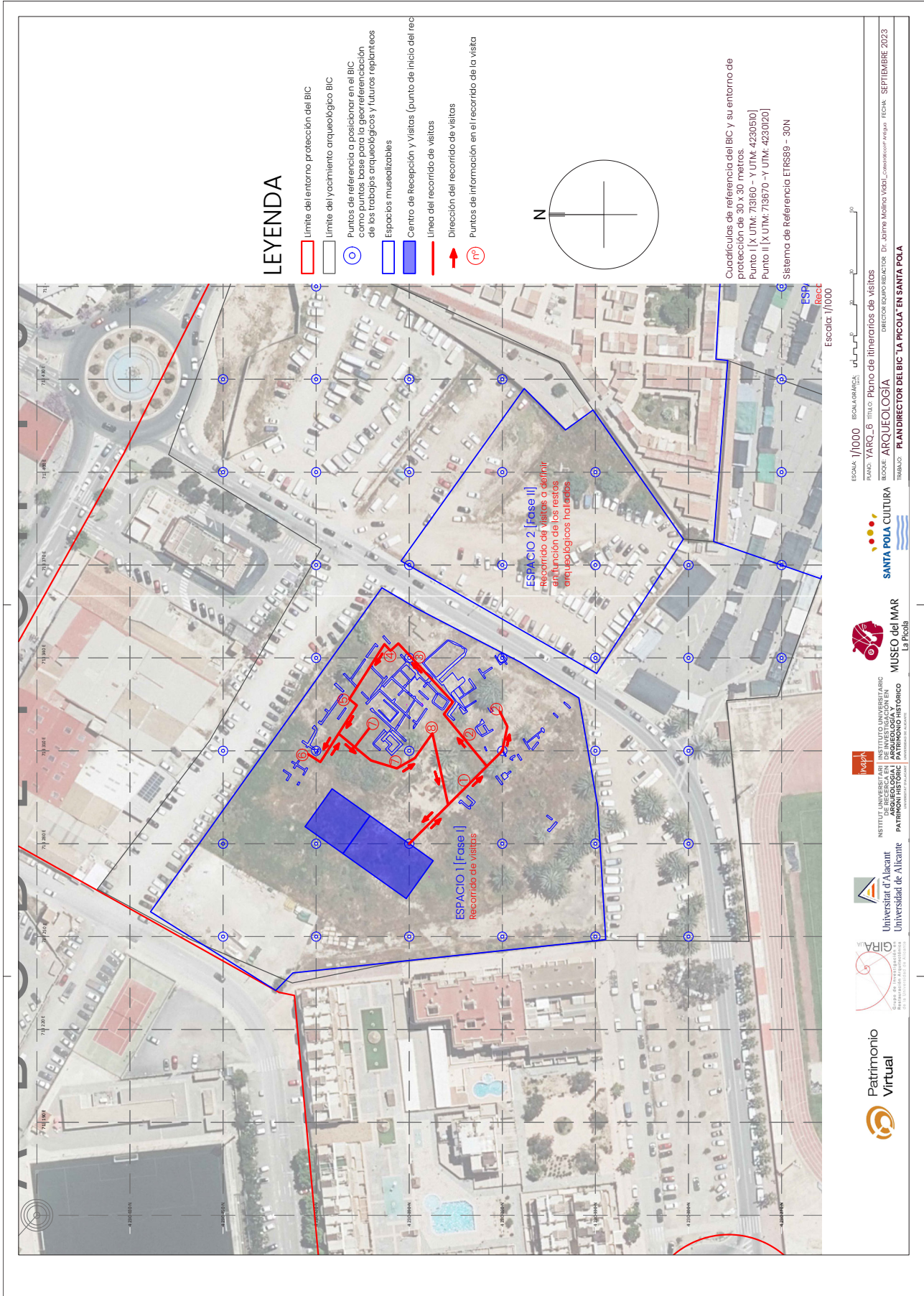

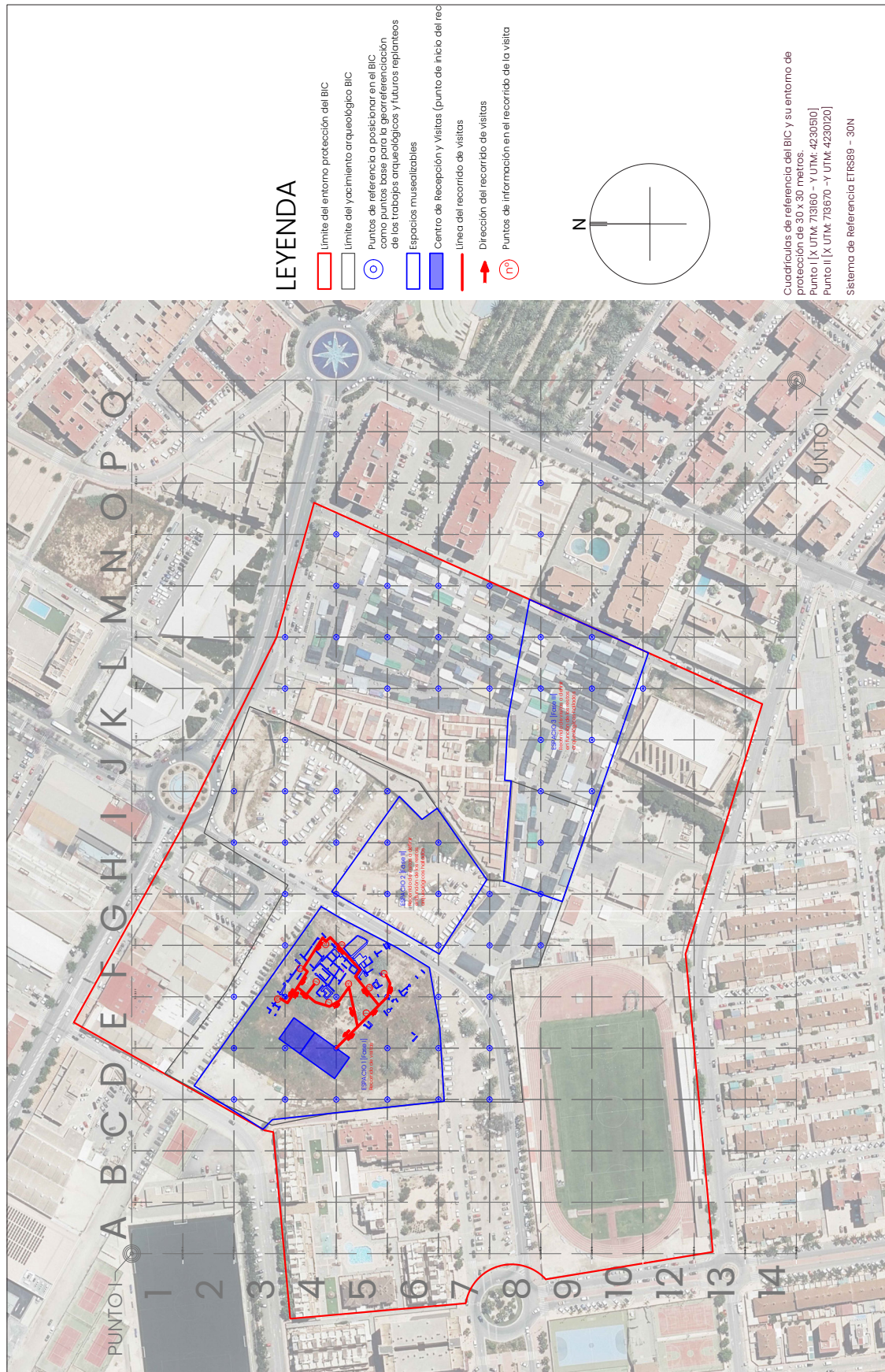

### LEYENDA

- Límite del entorno protección del BIC
- Límite del yacimiento arqueológico BIC
- Puntos de referencia a posicionar en el BIC para la planificación y ejecución de los trabajos arqueológicos y futuros replanteos
- Espacios museizables
- Centro de Recepción y Visitas (punto de inicio del recorrido)
- Línea del recorrido de visitas
- Dirección del recorrido de visitas
- Puntos de información en el recorrido de la visita

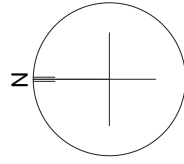

Cuadrículas de referencia del BIC y su entorno de protección de 30 x 30 metros.  
 Punto I | X UTM: 718160 - Y UTM: 423010 |  
 Punto II | X UTM: 718670 - Y UTM: 423010 |  
 Sistema de Referencia ETRS89 - 30N

Escala: 1/2000

ESCALA 1/2000 ESCALA GRÁFICA  
 PLANO YARO\_6B TITULO Plano de itinerarios de visitas  
 BLOQUE ARQUEOLOGÍA DIRECTOR EQUIPO REDACTOR: D. JORDI BARRIO VIGEL\_CADRETA@UPV.PUIGI. FECHA: SEPTIEMBRE 2023  
 TRABAJO PLAN DIRECTOR DEL BIC "LA PICOLA" EN SANTA POLA



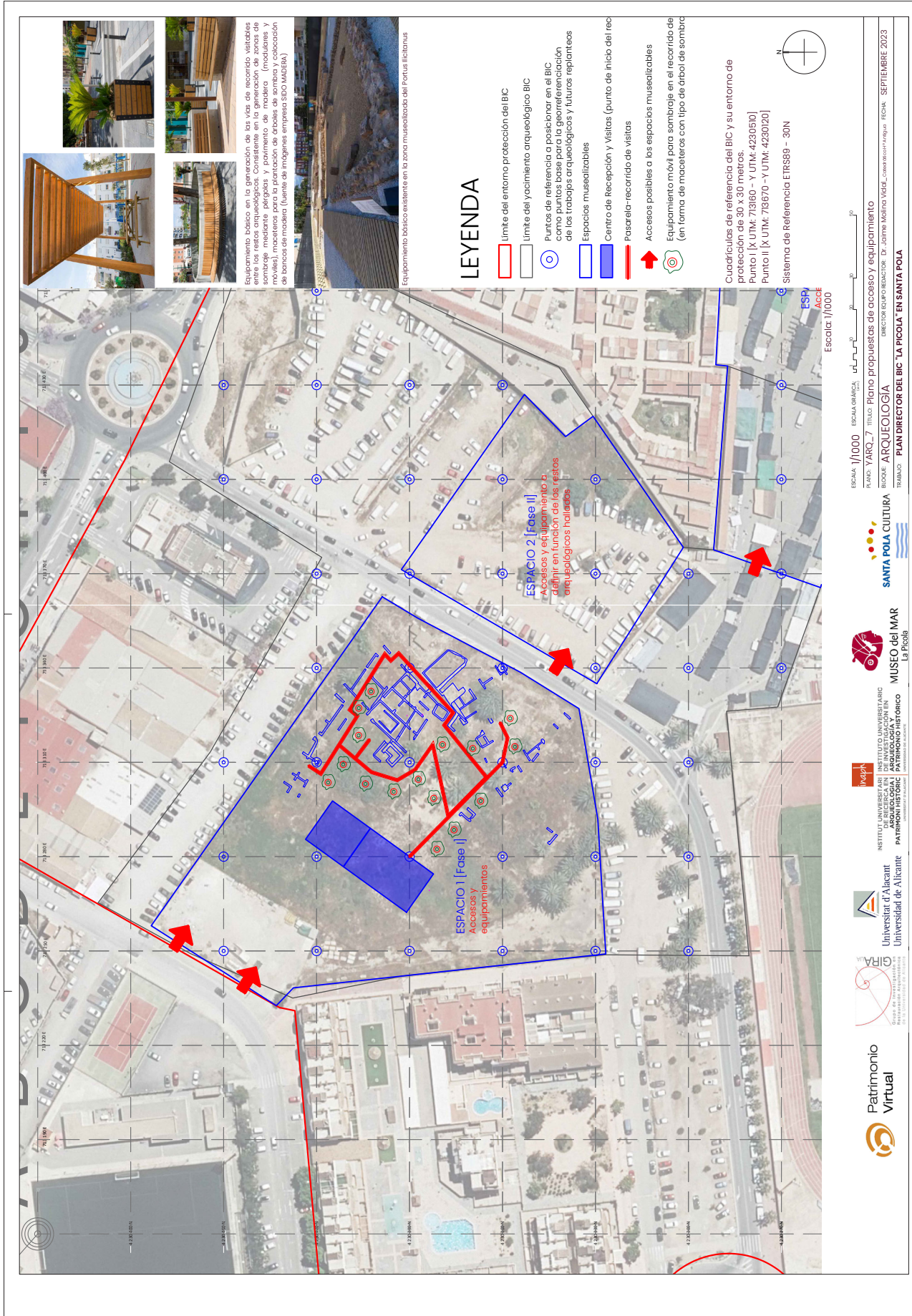

ESCALA: 1/1000 ESCALA GRÁFICA  
 PLAN: YARO\_7 TÍTULO: Plano propuestos de acceso y equipamiento  
 MODELO: ARQUEOLOGIA DIRECTOR EQUIPO REDACTOR: Dr. JUANJO BARRIO VEGUELA COORDINADOR: J. M. GARCÍA  
 FECHA: SEPTIEMBRE 2023  
 TRABAJO: PLAN DIRECTOR DEL BIC "LA PICOLA" EN SANTA POLA



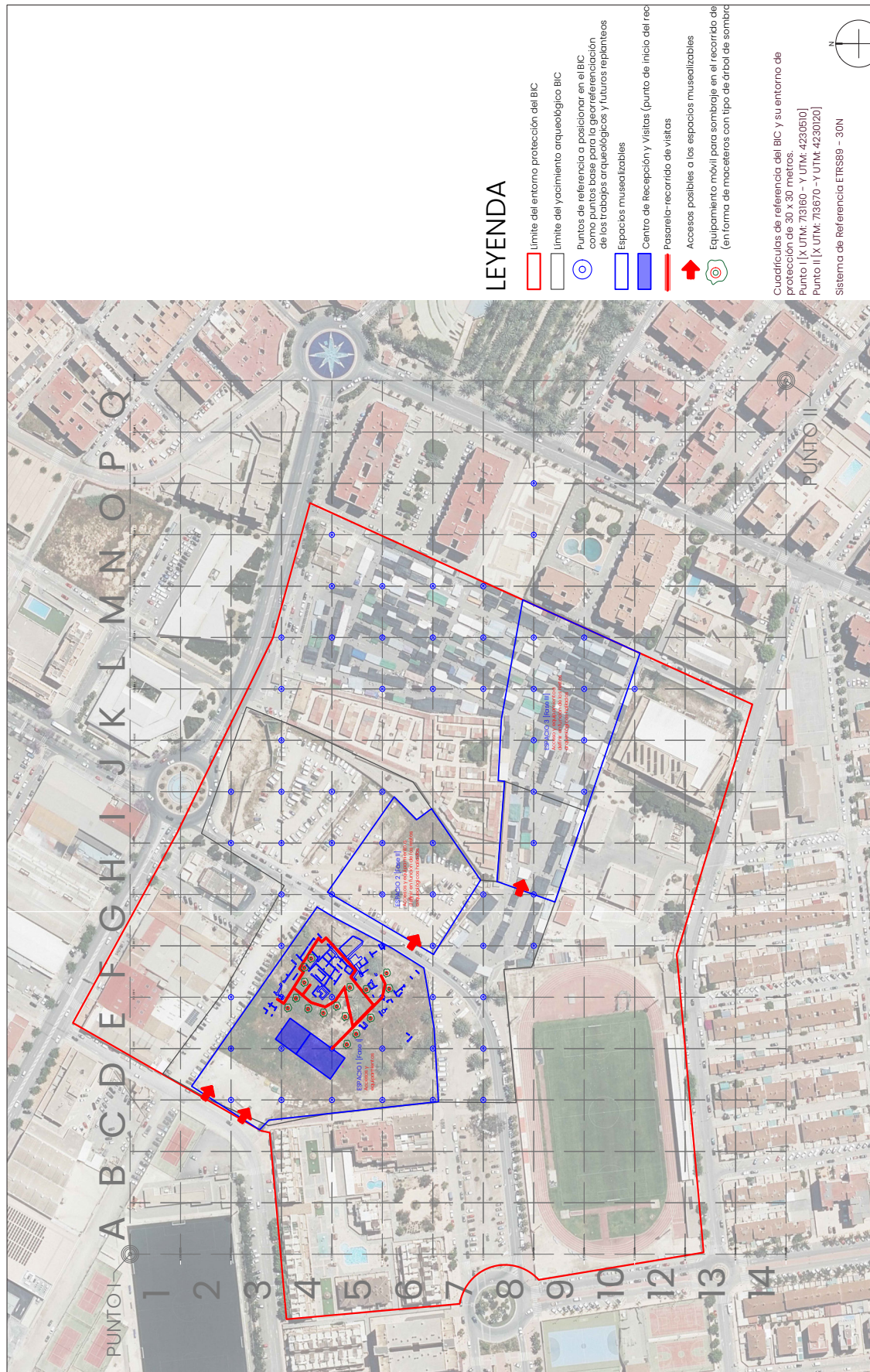

### LEYENDA

- límite del entorno protección del BIC
- límite del yacimiento arqueológico BIC
- Puntos de referencia o posicionar en el BIC como puntos base para la georreferenciación de los trabajos arqueológicos y futuros replanteos
- Espacios musealizables
- Centro de Recepción y Visitas (punto de inicio del recorrido)
- Pasarela-recorrido de visitas
- ➔ Accesos posibles a los espacios musealizables
- Equipamiento móvil para sombrero en el recorrido de (en forma de maceteros con tipo de árbol de sombra)

Cuadrículas de referencia del BIC y su entorno de protección de 30 x 30 metros.  
 Punto I | X UTM: 713160 – Y UTM: 4220510  
 Punto II | X UTM: 713670 – Y UTM: 4220120  
 Sistema de Referencia ETRS89 – 30N

Escala: 1/2000

ESCALA 1/2000 ESCALA GRÁFICA

PAVLO YARG. 78 TITULO: Plano propuestas de acceso y equipamiento

IBCODE ARQUEOLOGÍA

TRABAJO: PLAN DIRECTOR DEL BIC "LA PICOLA" EN SANTA POLA

Escuela: 1/2000

ESCALA GRÁFICA

PAVLO YARG. 78 TITULO: Plano propuestas de acceso y equipamiento

IBCODE ARQUEOLOGÍA

TRABAJO: PLAN DIRECTOR DEL BIC "LA PICOLA" EN SANTA POLA

SANTA POLA CULTURA

MUSEO del MAR  
La Picola

INSTITUT UNIVERSITARI DE RECERCA EN PATRIMONI HISTÒRIC

Universitat d'Alacant  
Universidad de Alicante

Patrimoni Virtual



12.3. Urbanismo



ESCALA: 1/2000 ESCALA GRÁFICA: 0 10 20 30 40 50 60 70 80 90 100  
 TÍTULO: Plano de CALIFICACIÓN DEL SUELO. ORDENACIÓN PORMENORIZADA. PGOU SANTA POLA  
 BLOQUE: URBANISMO DIRECTOR EQUIPO DIRECTOR: Dr. JUAN MIGUEL VIGÓN, COMARCA DE SANTA POLA  
 TRABAJO: PLAN DIRECTOR DEL BIC "LA PICOLA" EN SANTA POLA







ESCALA: 1/2000 ESCALA ORIGINAL: 1/5000  
 PLANO: U-2B TÍTULO: Plano de adecuación urbanística por fases: Fase III  
 BLOQUE: URBANISMO DIRECTOR LÍNEA DIRECTORA: Dr. Jaime Molina Vidal, COMERCIO DE ESPAÑA: SEPTIEMBRE 2023  
 TEMA: PLAN DIRECTOR DEL BIC "LA PICOLA" EN SANTA POLA



12.4. Arquitectura



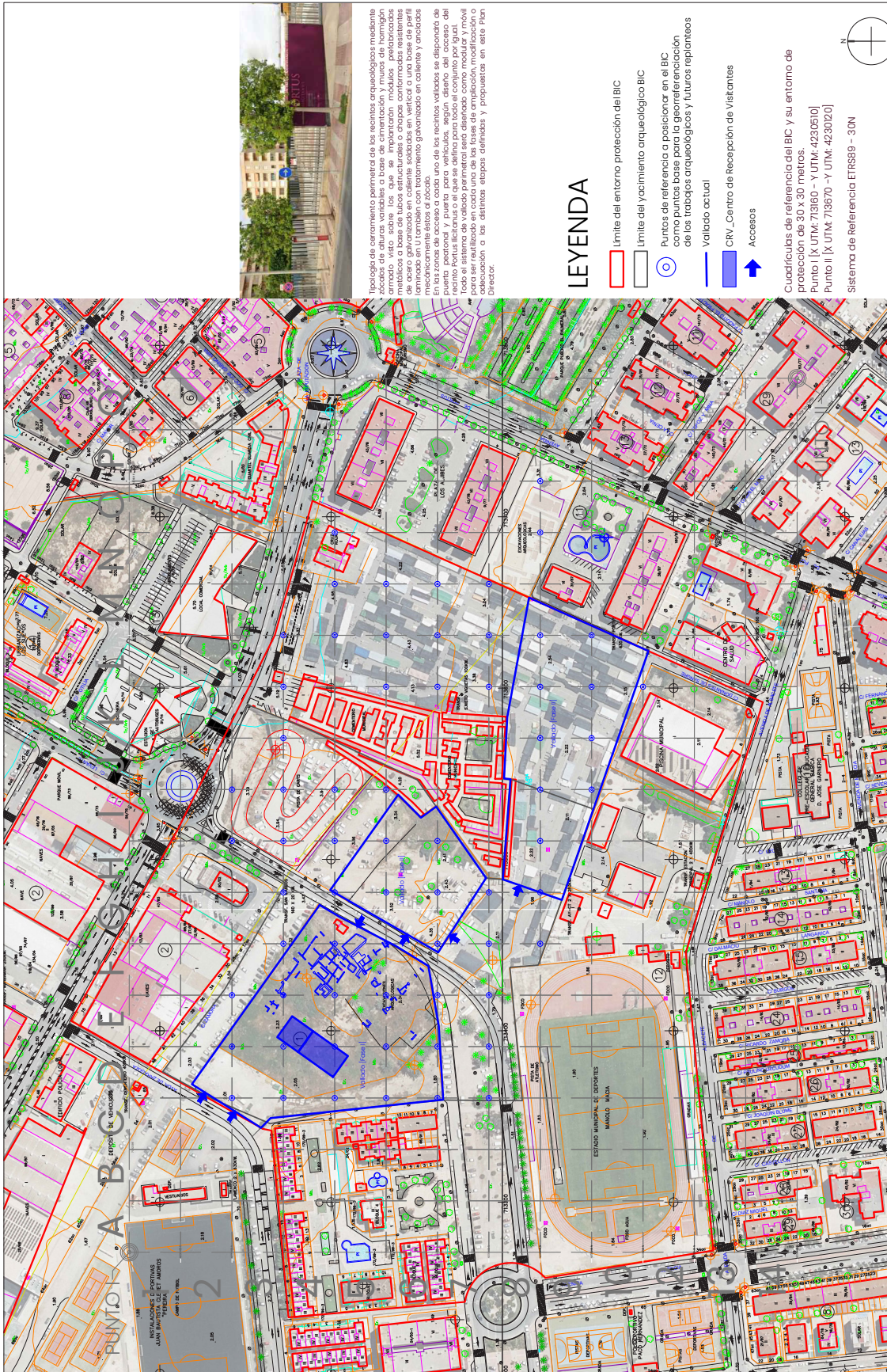

Tipología de cerramiento perimetral de los recintos arqueológicos mediante cerramiento visto sobre los que se implantaron módulos prefabricados metálicos o base de tubos estructurales o chapas conformadas resistentes a la intemperie, que se han instalado en los recintos arqueológicos o muros de cerramiento, también con tratamiento galvanizado en caliente y anclados mecánicamente éstos al zócalo.

En las zonas de acceso a cada uno de los recintos, vallados se dispusieron de modo que se defina el perímetro de cada uno de los recintos arqueológicos. Todo el sistema de vallado perimetral será diseñado como modular y móvil para ser realizado en cada uno de los fases de ampliación, modificación o mantenimiento con o sin las últimas etapas definidas y propuestas en este Plan Director.

### LEYENDA

- límite del entorno protección del BIC
  - límite del yacimiento arqueológico BIC
  - Puntos de referencia a posicionar en el BIC como puntos base para la georreferenciación de los trabajos arqueológicos y futuros replanteos
  - Validado actual
  - CRV. Centro de Recepción de Visitantes
  - ➔ Accesos
- Cuadrículas de referencia del BIC y su entorno de protección de 30 x 30 metros.  
 Punto I | X UTM: 713660 - Y UTM: 4230510 |  
 Punto II | X UTM: 713670 - Y UTM: 423020 |  
 Sistema de Referencia ETRS89 - 30N

Escala: 1/2000

ESCALA: 1/2000 ESCALA GRÁFICA  
 PLANO ARQ\_2 TÍTULO: Plano propuesto por fases. Fases I y II  
 BOCAL: ARQUEOLOGÍA DIRECTOR TÉCNICO: DR. JUAN JOSÉ VIGÓN  
 TRABAJO: PLAN DIRECTOR DEL BIC "LA PICOLA" EN SANTA POLA  
 ECHA: SEPTIEMBRE 2023





Tipología de cerramiento perimetral de los recintos arqueológicos mediante armazo visto sobre los que se implantaran módulos prefabricados metálicos a base de tubos estructurales o chapas conformadas resistentes mecánicamente éstos a zócalo.  
 En las zonas de acceso a cada uno de los recintos vallados se dispondrá de un sistema de vallado perimetral para ser realizado en cada uno de las fases de ampliación, modificación o mejora con a los últimos etapas delimitada y propuestas en este Plan Director.

### LEYENDA

- Limite del entorno protección del BIC
- Limite del yacimiento arqueológico BIC
- Puntos de referencia o posicionar en el BIC como puntos base para la georreferenciación de los trabajos arqueológicos y futuros replanteos
- Vallado DEFINITIVO FASE III
- CRV\_Centro de Recepción de Visitantes
- ➔ Accesos

Cuadrículas de referencia del BIC y su entorno de protección de 30 x 30 metros.  
 Punto I [X UTM: 719160 - Y UTM: 4220510]  
 Punto II [X UTM: 719670 - Y UTM: 4230120]  
 Sistema de Referencia ETRS89 - 30N



Escala: 1/2000

ESCALA: 1/2000 ESCALA GRAFICA: 1:10000  
 PLANO: ARQ\_2B TITULO: Plano propuesto por fases. Fase III  
 ROQUE: ARQUITECTURA DIRECTOR EQUIPO REDACTOR: Dr. JUAN MANUEL VIGUERA\_GARCERAN DE PASTOR ESCMA: SEPTIEMBRE 2023  
 TITULO: PLAN DIRECTOR DEL BIC "LA PICOLA" EN SANTA POLA



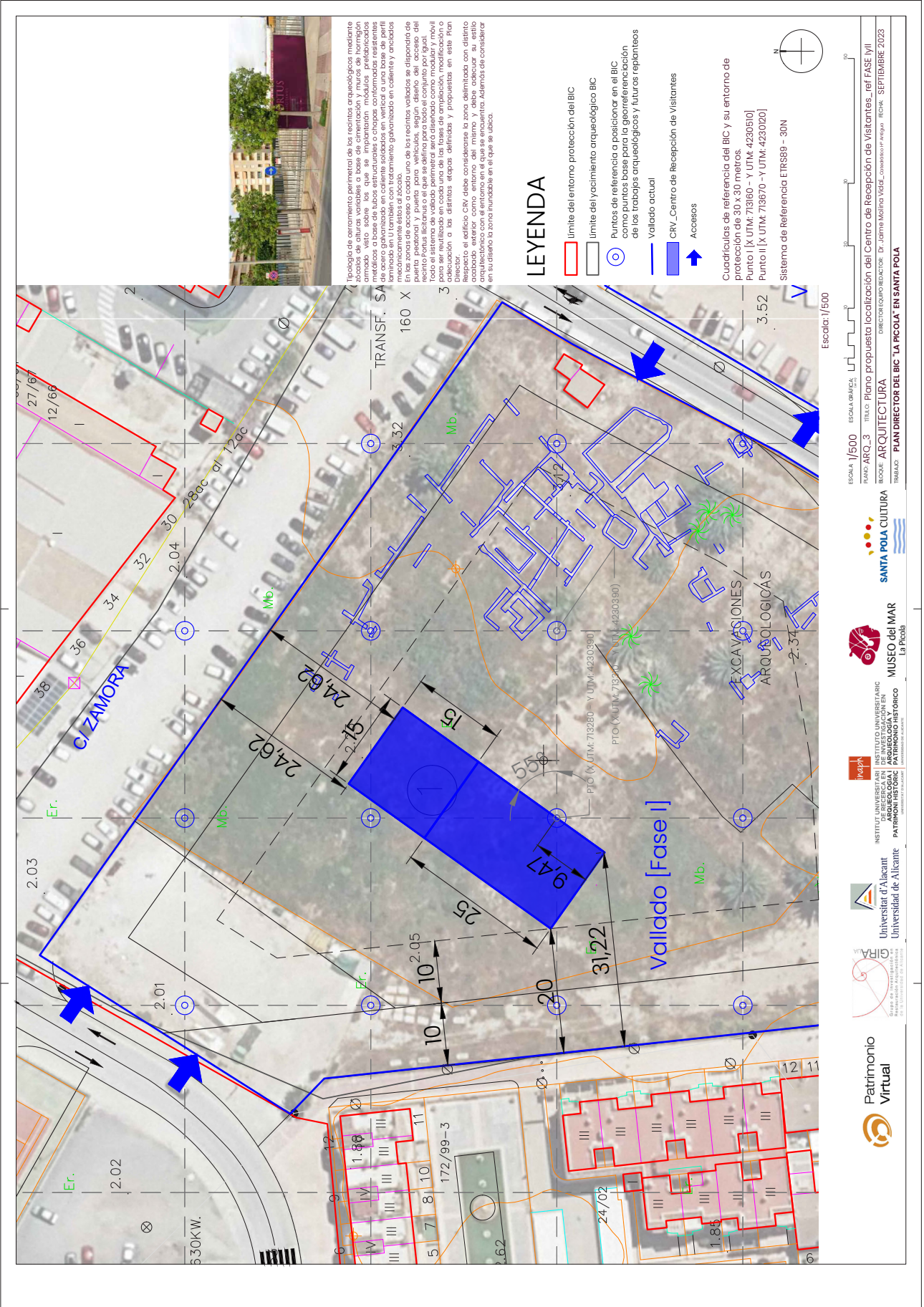

Tecnología de acortamiento paramétrico de las rejas arquitectónicas mediante azócalos de alturas variables a base de cimentación y muros de hormigón armado, visto sobre los que se implantaron módulos prefabricados mediante a base de tubos estructurales o chapas conformadas resistentes laminadas en U también con tratamiento galvanizado en caliente y anclados mecánicamente estos azócalos.

Las fachadas de los edificios, vidrios se aplicarán de puerta precortada y puerta para vehículos, según diseño del accesorio del recto fronto lecturas o el que se define para todo el conjunto por igual.

Todo el sistema de vallado perimetral será diseñado como modular y móvil para ser adaptado a las necesidades de la zona de intervención, así como la colocación a las distintas etapas de trabajos y propuestas en este Plan Director.

Respecto al edificio CRV debe considerarse la zona delimitada con diseño arquitectónico con el entorno en el que se encuentra. Además de considerar en su diseño la zona inabundante en el que se ubica.

### LEYENDA

- Límite del entorno protección del BIC
- Límite del yacimiento arqueológico BIC
- Puntos de referencia o posicionamiento en el BIC como puntos base para la georreferenciación de los trabajos arqueológicos y futuros replanteos
- Vallado actual
- CRV\_Centro de Recepción de Visitantes
- ➔ Accesos

Cuadrículas de referencia del BIC y su entorno de protección de 30x30 metros.  
 Punto I (X UTM: 713670 - Y UTM: 4230120)  
 Punto II (X UTM: 713670 - Y UTM: 4230120)  
 Sistema de Referencia ETRS89 - 30N

Escala: 1/500

ESCALA: 1/500 ESCALA: 1/500

MAPA ARQ.3 TÍTULO: Plano propuesta localización del Centro de Recepción de Visitantes\_ref FASE I y II

BLOQUE: ARQUITECTURA DIRECTOR EQUIPO: RECTOR: Dr. JUAN MIGUEL VIGIL, COMISARIO: P. PARRA, RECHA: SEPTIEMBRE 2023

INSTITUTO UNIVERSITARIO DE PATRIMONIO CULTURAL

SANTA POLA CULTURA

MUSEO del MAR La Picola

INSTITUTO UNIVERSITARIO DE PATRIMONIO CULTURAL

INSTITUTO UNIVERSITARIO DE PATRIMONIO CULTURAL

INSTITUTO UNIVERSITARIO DE PATRIMONIO CULTURAL

INSTITUTO UNIVERSITARIO DE PATRIMONIO CULTURAL

INSTITUTO UNIVERSITARIO DE PATRIMONIO CULTURAL

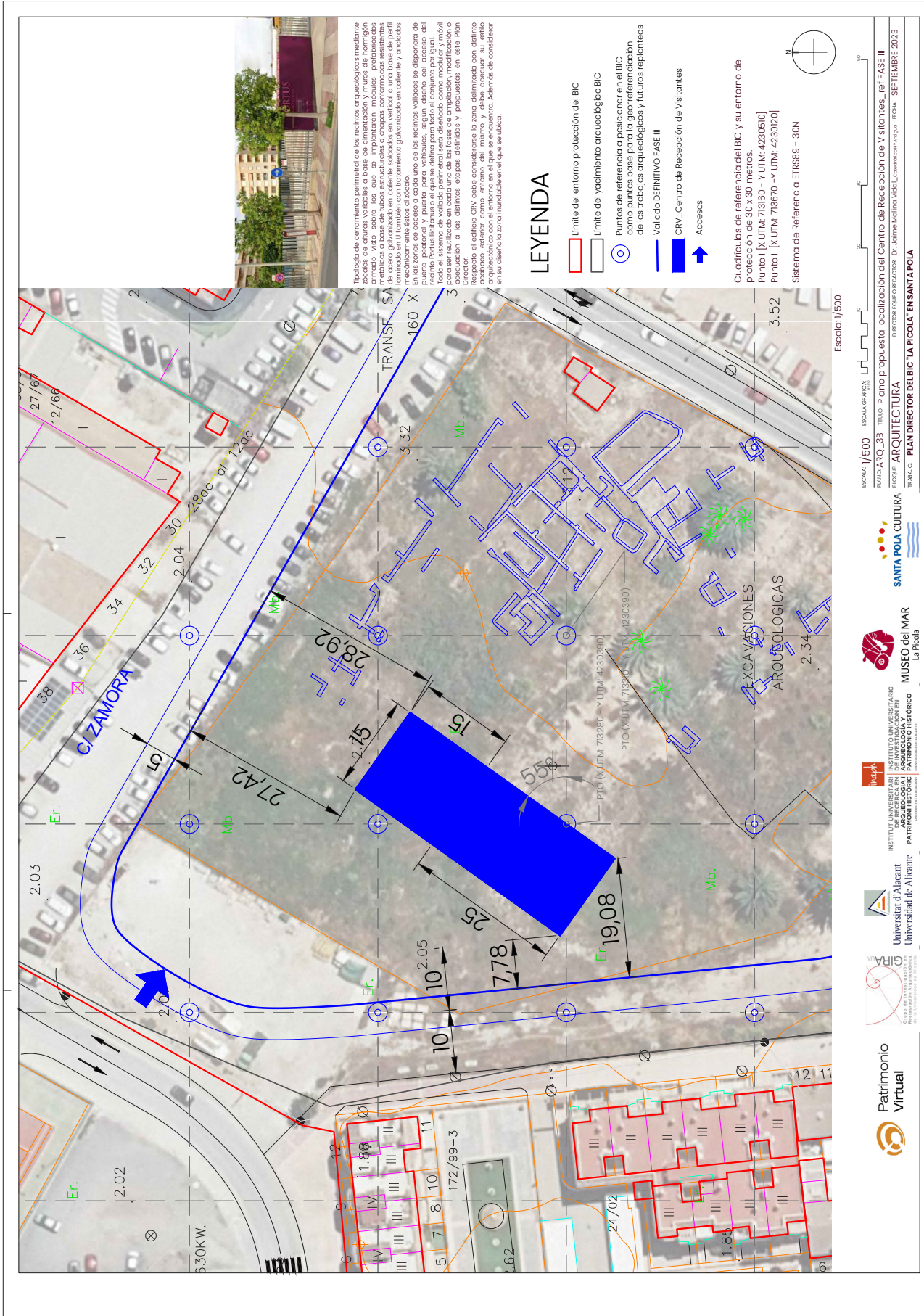

Tipología de aceramiento perimetral de los recintos arqueológicos mediante armazo visto sobre los que se implantarán módulos prefabricados empujados a base de tubos estructurales o chapas conformadas resistentes a la corrosión, que permitan el acceso a los recintos arqueológicos y su mantenimiento. También con tratamiento galvanizado en caliente y pintadas mecánicamente éstos al zócalo.

En las zonas de acceso a cada uno de los recintos, valados se dispondrá de un sistema de vallado perimetral que se define para todo el conjunto por igual. Todo el sistema de vallado perimetral será diseñado como modular y móvil para ser realizado en cada una de las fases de ampliación, modificación o mantenimiento con los últimos etapas definitivas y propuestas en este Plan Director.

Respecto al edificio CRV debe considerarse la zona delimitada con distinto color en el plano, que se encuentra en el entorno del BIC, además de considerar en su diseño la zona inundable en el que se ubica.

### LEYENDA

- Límite del entorno protección del BIC
- Límite del yacimiento arqueológico BIC
- Puntos de referencia o posición en el BIC como puntos bases para la georreferenciación de los trabajos arqueológicos y futuros replanteos
- Valado DEFINITIVO FASE III
- CRV\_Centro de Recepción de Visitantes
- ➔ Accesos

Cuadrículas de referencia del BIC y su entorno de protección de 30 x 30 metros.  
 Punto I X UTM: 713660 - Y UTM: 4230510  
 Punto II X UTM: 713670 - Y UTM: 4230200  
 Sistema de Referencia ETRS89 - 30N



Escala: 1/500

ESCALA: 1/500 ESCALA GRÁFICA

PLANO ARQ\_3B TÍTULO: Plano propuesta localización del Centro de Recepción de Visitantes - ref FASE III

RODRE ARQUITECTURA DIRECTOR TÉCNICO: RODRE ARQUITECTURA DIRECTOR DE OBRA: RODRE ARQUITECTURA

TRABAJO: PLAN DIRECTOR DEL BIC "LA PICOLA" EN SANTA POLA

FECHA: SEPTIEMBRE 2023





12.5. Infraestructuras

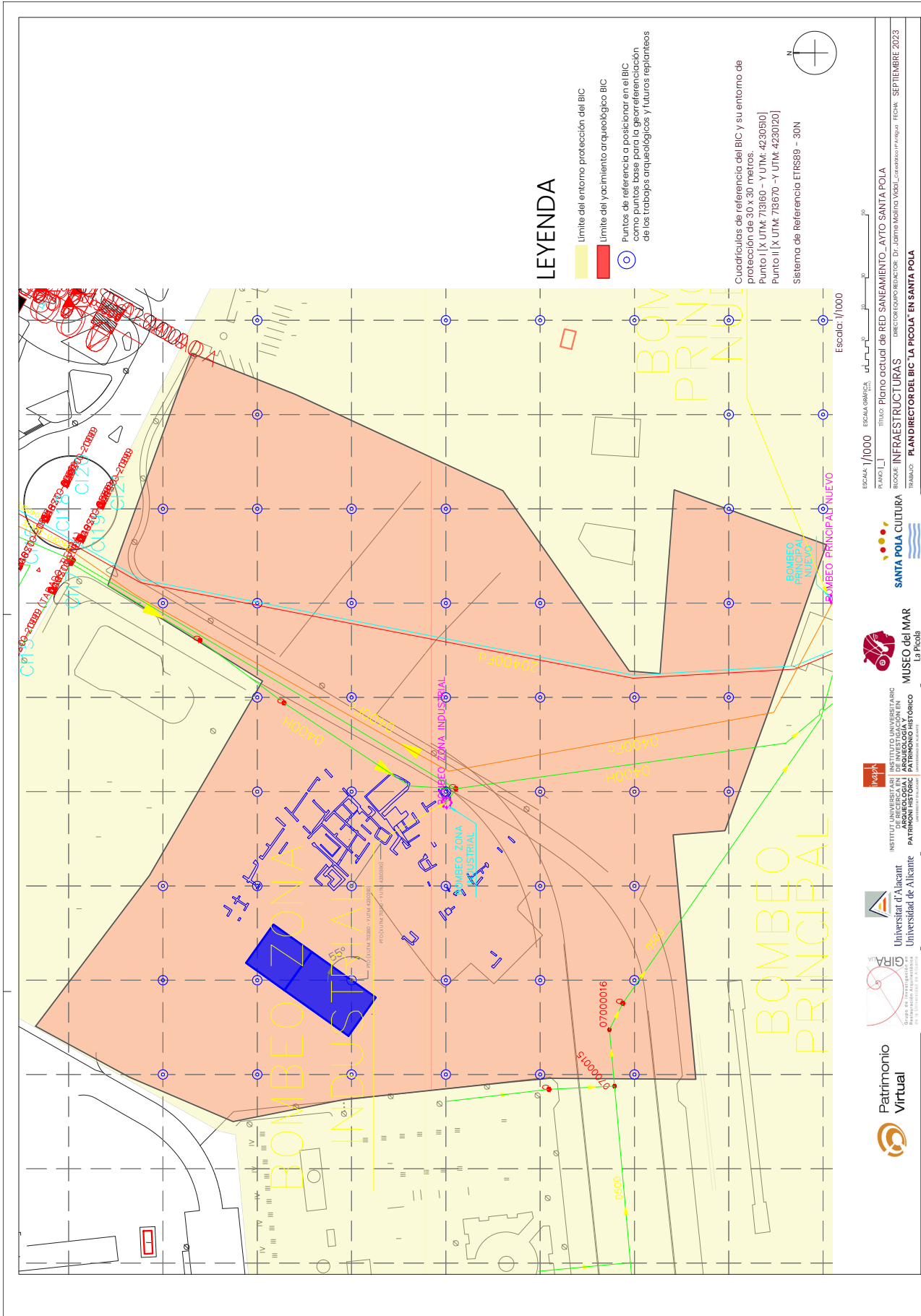

LEYENDA

- Límite del entorno protección del BIC
- Límite del yacimiento arqueológico BIC
- Puntos de referencia a posicionar en el BIC como puntos base para la georreferenciación de los trabajos arqueológicos y futuros replanteos

Cuadrículas de referencia del BIC y su entorno de protección de 30 x 30 metros.  
 Punto I | X UTM: 719160 - Y UTM: 4230510 |  
 Punto II | X UTM: 719170 - Y UTM: 4230120 |  
 Sistema de Referencia ETRS89 - 30N

ESCALA 1/1000 ESCALA GRÁFICA  
 TÍTULO Plano actual de RED SANEAMIENTO\_AYO SANTA POLA  
 BLOQUE INFRAESTRUCTURAS DIRECTOR EQUIPO DIRECTOR: Dr. Jamb Mollina Vidal\_Coordinador Proyecto: SEPTIEMBRE 2023  
 TRABAJO PLAN DIRECTOR DEL BIC "LA PICOLA" EN SANTA POLA



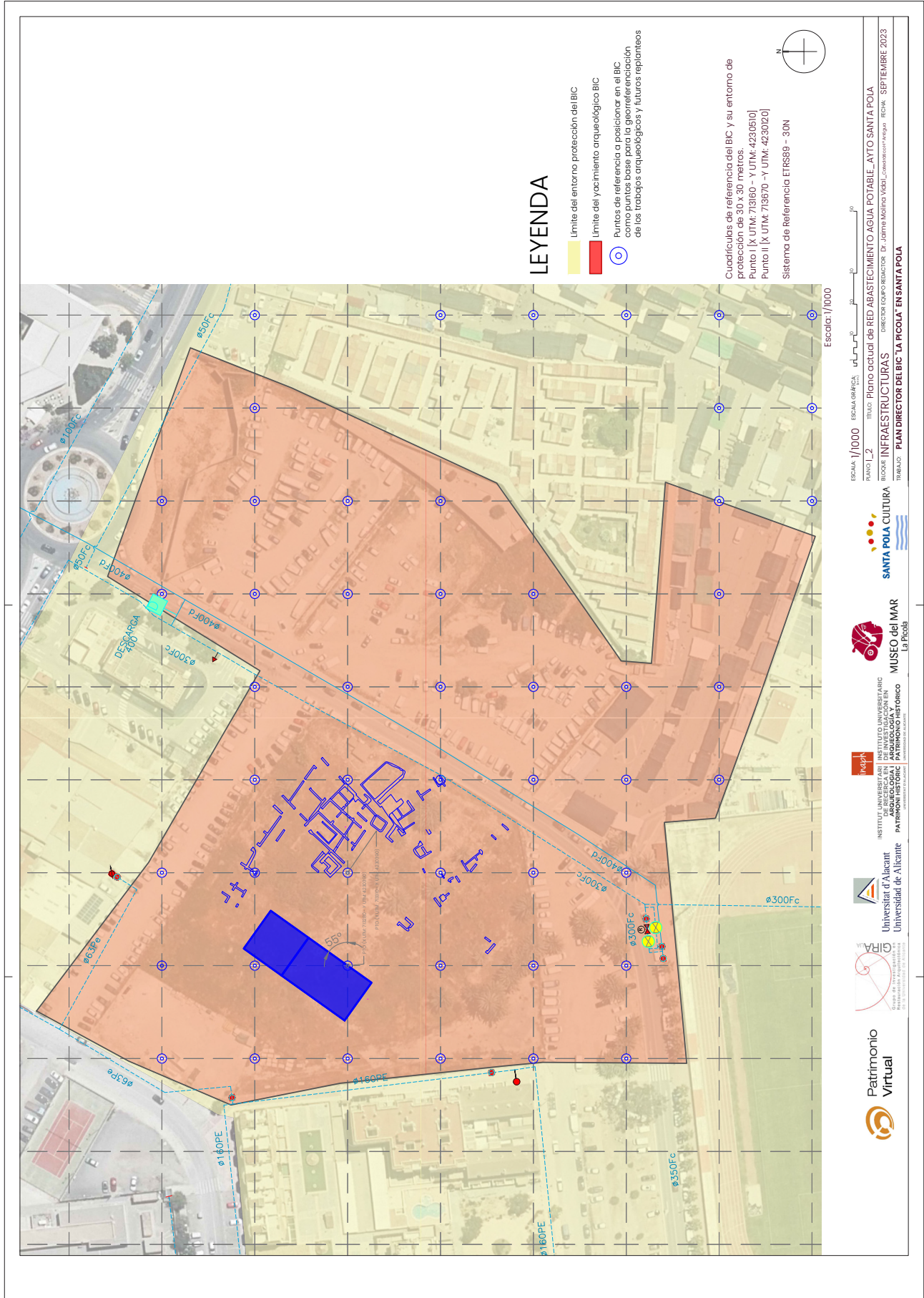

## LEYENDA

- limite del entorno protección del BIC
- limite del yacimiento arqueológico BIC
- Puntos de referencia a posicionar en el BIC como puntos base para la georreferenciación de los trabajos arqueológicos y futuros replanteos

Cuadrículas de referencia del BIC y su entorno de protección de 30 x 30 metros.  
 Punto I [X UTM: 713660 - Y UTM: 4230510]  
 Punto II [X UTM: 713670 - Y UTM: 4230720]  
 Sistema de Referencia ETRS89 - 30N

ESCALA: 1/1000 ESCALA GRÁFICA: 1:1000 Escalar: 1/1000  
 PLANO: L\_2 TÍTULO: Plano actual de RED ABASTECIMIENTO AGUA POTABLE\_AYTO SANTA POLA  
 BIC: INFRAESTRUCTURAS DIRECTOR TÉCNICO: Dr. Jaime Molina Vidal\_Consultor Proyecto ECHA - SEPTIEMBRE 2023  
 TÍTULO: PLAN DIRECTOR DEL BIC "LA PICOLA" EN SANTA POLA



PUNTO I A B C D E F G H I J K L M N O P Q

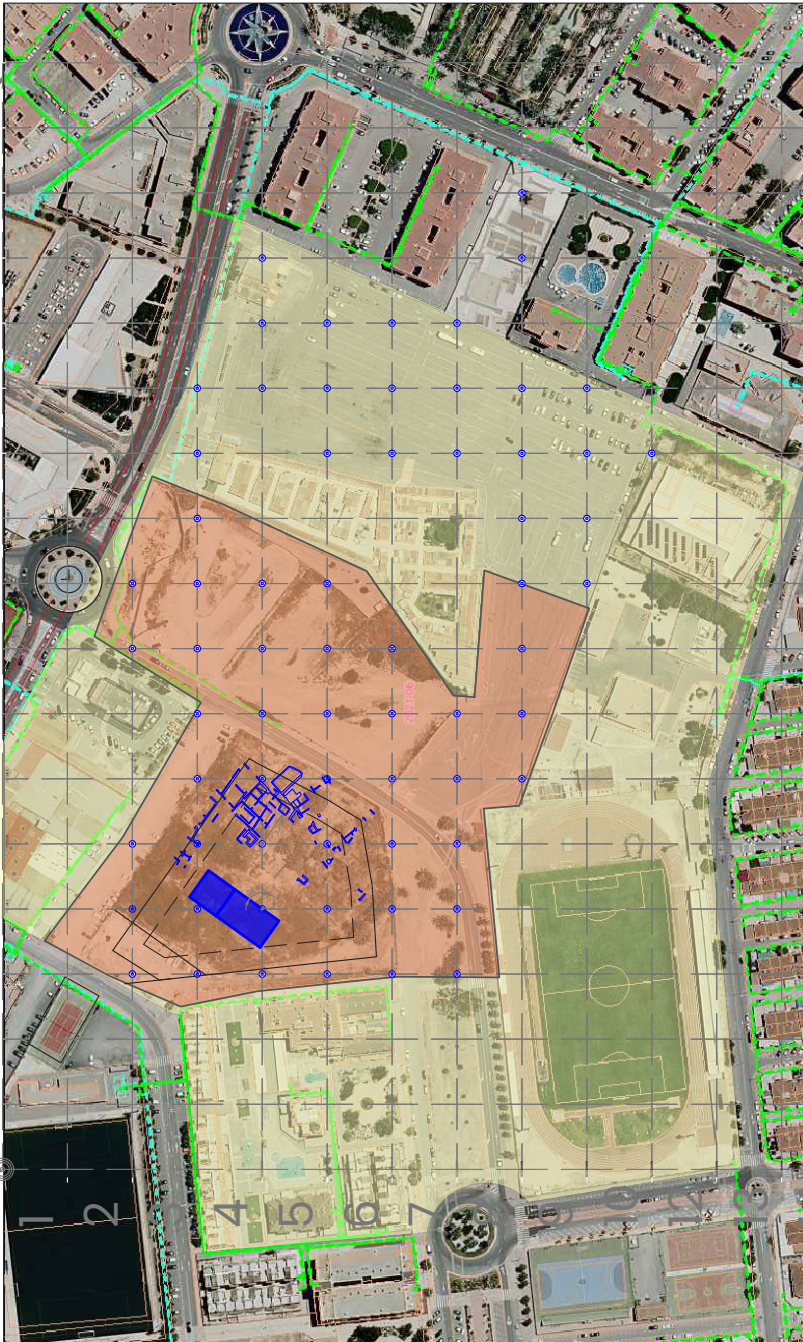

### LEYENDA

- Límite del entorno protección del BIC
- Límite del yacimiento arqueológico BIC
- Puntos de referencia o posicionamiento en el BIC como puntos base para la georreferenciación de los trabajos arqueológicos y futuros replanteos

Cuadrículas de referencia del BIC y su entorno de protección de 30 x 30 metros.  
 Punto I [X UTM: 719160 - Y UTM: 4220510]  
 Punto II [X UTM: 719670 - Y UTM: 4230120]  
 Sistema de Referencia ETRS89 - 30N



Escala: 1/2000

ESCALA 1/2000 ESCALA GRÁFICA  
 PLANO L3 TÍTULO Plano actual de RED ELÉCTRICA AYTO SANTA POLA  
 BLOQUE INFRAESTRUCTURAS DIRECTOR EJECUTIVO RED: D. JUAN MORA VEGA, COMISARIO: FELIX FERRAS, SEPTIEMBRE 2023  
 TRIBUNAL PLAN DIRECTOR DEL BIC "LA PICOLA" EN SANTA POLA





MUSEO del MAR  
La Pícola



SANTA POLA CULTURA



Universitat d'Alacant  
Universidad de Alicante



INSTITUT UNIVERSITARI  
DE RECERCA EN  
ARQUEOLOGIA I  
PATRIMONI HISTÒRIC

INSTITUTO UNIVERSITARIO  
DE INVESTIGACION EN  
ARQUEOLOGIA Y  
PATRIMONIO HISTÓRICO



Patrimonio  
Virtual



INSTITUTO UNIVERSITARIO DE RECERCA EN ARQUEOLOGIA I PATRIMONI HISTÒRIC  
GIRA UA



9 788412 693164